เอกสารแนบ 3

เอกสารประกอบการปฏิบัติตามมาตรการ
ป้องกันและแก้ไขผลกระทบสิ่งแวดล้อม

แผนงานบำรุงรักษาเครื่องจักร ประจำปี 2566

โครงการ เดอะเบส สะพานใหม่

วันที่ 1 สิงหาคม 2566 - 31 กรกฎาคม 2567

ลำดับ	ระบบ/รายการเครื่องจักร	สถานที่	สิงหาคม					กันยายน				ตุลาคม				พฤศจิกายน				ธันวาคม				มกราคม				กุมภาพันธ์				มีนาคม				เมษายน				พฤษภาคม				มิถุนายน				กรกฎาคม				หมายเหตุ
			1	2	3	4	5	6	7	8	9	10	11	12	13	14	15	16	17	18	19	20	21	22	23	24	25	26	27	28	29	30	31	32	33	34	35	36	37	38	39	40	41	42	43	44	45	46	47	48	49	50	51	52	
	SMOKE DETECTOR	AllZone				Y	Y																																																TB-SM-001-G/Z00D00S00020-FA/SM-0004 : SMOKE DETECTOR
	HEAT DETECTOR	AllZone				Y	Y																																																TB-SM-001-G/Z00D00S00020-FA/HT-0003 : HEAT DETECTOR
	- FIRE PUMP																																																						
	FPP-B2-01	ห้องปั๊ม B2																																																		Y	Y		TB-SM-001-B2/Z00D00S00027-FP/FRP-0005 : FIRE PUMP
	-JOCKEY PUMP																																																						
	JPP-B2-01	ห้องปั๊ม B2																																																		Y	Y		TB-SM-001-B2/Z00D00S00027-FP/JP-0006 : JOCKY PUMP
	-FIRE HOSE CABINET																																																						
	FHC-ALL ZONE	AllZone			M					M				M				M				M					M				M					M				M					M					M				M	TB-SM-001-ALLZone/Z00D00S00900-FP/FHC-0001 : FIRE HOSE CABINET
	SUP-ALL ZONE	AllZone				Y	Y																																																TB-SM-001-ALLZone/Z00D00S00900-FP/SUP-0004 : SUPERVISORY
	FWS-ALL ZONE	AllZone				Y	Y																																																TB-SM-001-ALLZone/Z00D00S00900-FP/FS-0003 : FLOW SWITCH
7	ELEVATOR SYSTEM																																																						
	LIFT-ZONE A-01	อาคาร A		M					M				M				M				M					M				M					M				M					M					M				M		TB-SM-001-ALLZone/Z00D00S00899-LF/Main-0001 : LIFT-A1
	LIFT-ZONE A-02	อาคาร A		M					M				M				M				M					M				M					M				M					M					M				M		TB-SM-001-ALLZone/Z00D00S00899-LF/Main-0002 : LIFT-A2
	LIFT-ZONE A-FM-03	อาคาร A		M					M				M				M				M					M				M					M				M					M					M				M		TB-SM-001-ALLZone/Z00D00S00899-LF/Main-0003 : FIREMAN LIFT-A
	LIFT-ZONE B-01	อาคาร B		M					M				M				M				M					M				M					M				M					M					M				M		TB-SM-001-ALLZone/Z00D00S00899-LF/Main-0004 : LIFT-B1
	LIFT-ZONE B-02	อาคาร B		M					M				M				M				M					M				M					M				M					M					M				M		TB-SM-001-ALLZone/Z00D00S00899-LF/Main-0005 : LIFT-B2
	LIFT-ZONE B-FM-03	อาคาร B		M					M				M				M				M					M				M					M				M					M					M				M		TB-SM-001-ALLZone/Z00D00S00899-LF/Main-0006 : FIREMAN LIFT-B
	LIFT-CH-01	Club house		M					M				M				M				M					M				M					M				M					M					M				M		TB-SM-001-ALLZone/Z00D00S00899-LF/Main-0006 : FIREMAN LIFT-B
8	TELEPHON SYSTEM																																																						
	TPS-G-01(PABX&TC)	ห้อง Control		M					M				M				M				M					M				M					M				M					M					M				M		TB-SM-001-G/Z00D00S00002-TL/Main- : PABX
9	VENTIRATION SYSTEM																																																						
	- EXHAUST FAN																																																						
	EF-MDB-01	ห้อง MDB								3M	3M											3M	3M													3M	3M													3M	3M				TB-SM-001-G/Z00D00S00012-VN/EXH-0009 : EF-1-1
	EF-MDB-02	ห้อง MDB								3M	3M											3M	3M													3M	3M													3M	3M				TB-SM-001-G/Z00D00S00012-VN/EXH-0013 : EF-1-2
	EF-MDB-03	ห้อง MDB								3M	3M											3M	3M													3M	3M													3M	3M				TB-SM-001-G/Z00D00S00012-VN/EXH-0014 : EF-1-3
	EF-MDB-04	ห้อง MDB								3M	3M											3M	3M													3M	3M													3M	3M				TB-SM-001-G/Z00D00S00012-VN/EXH-0015 : EF-1-4
	EF-GEN-01	ห้อง GEN								3M	3M											3M	3M													3M	3M													3M	3M				TB-SM-001-G/Z00D00S00014-VN/EXH-0010 : EF-1-5
	EF-7-01	ห้องพัดลมชั้น 7								3M	3M											3M	3M													3M	3M													3M	3M				TB-SM-001-7/Z024D00S00901-VN/EXH-0005 : SEF-7-1
	EF-7-02	ห้องพัดลมชั้น 7								3M	3M											3M	3M													3M	3M													3M	3M				TB-SM-001-7/Z024D00S00901-VN/EXH-0006 : SEF-7-2
	EF-7-03	ห้องพัดลมชั้น 7								3M	3M											3M	3M													3M	3M													3M	3M				TB-SM-001-7/Z024D00S00901-VN/EXH-0007 : SEF-7-3
	EF-7-04	ห้องพัดลมชั้น 7								3M	3M											3M	3M													3M	3M													3M	3M				TB-SM-001-7/Z024D00S00901-VN/EXH-0008 : SEF-7-4
	EF-5-01	ฝ้าเพดาน ชั้น 5								3M	3M											3M	3M													3M	3M													3M	3M				TB-SM-001-5/Z022D00S00902-VN/EXH-0001 : JF-1
	EF-5-02	ฝ้าเพดาน ชั้น 5								3M	3M											3M	3M													3M	3M													3M	3M				TB-SM-001-5/Z022D00S00902-VN/EXH-0002 : JF-2
	EF-5-03	ฝ้าเพดาน ชั้น 5								3M	3M											3M	3M													3M	3M													3M	3M				TB-SM-001-5/Z022D00S00902-VN/EXH-0003 : JF-3
	EF-5-04	ฝ้าเพดาน ชั้น 5								3M	3M											3M	3M													3M	3M													3M	3M				TB-SM-001-5/Z022D00S00902-VN/EXH-0004 : JF-4
	EF-14-02 (CHILLEXING ROOM)	ห้องออกกำลังกาย								3M	3M											3M	3M													3M	3M													3M	3M				TB-SM-001-14/Z00D00S00838-VN/EXH-0017 : EF-14-2
	EF-14-04 (LAUNDRY ROOM)	ห้องซักผ้า								3M	3M											3M	3M													3M	3M													3M	3M				TB-SM-001-14/Z00D00S00839-VN/EXH-0018 : EF-14-4
	EF-14-03 (BPP A ROOM)	ห้องปั๊ม 14A								3M	3M											3M	3M													3M	3M													3M	3M				TB-SM-001-14/Z00D00S00841-VN/EXH-0016 : EF-14-3
	EF-14-03 (BPP B ROOM)	ห้องปั๊ม 15B								3M	3M											3M	3M													3M	3M													3M	3M				TB-SM-001-15/Z00D00S00888-VN/EXH-0019 : EF-14-7
	EF-B2-4(CWP ROOM)	ห้องปั๊ม B2								3M	3M											3M	3M													3M	3M													3M	3M				TB-SM-001-B2/Z00D00S00025-VN/EXH-0011 : EF-B2-4
	EF-B2-2(FIRE PUMP ROOM)	ห้องปั๊ม B2								3M	3M											3M	3M													3M	3M													3M	3M				TB-SM-001-B2/Z00D00S00027-VN/EXH-0012 : EF-B2-2
	EF-14A-01 GARBAGE ROOM	ห้องขยะ 14 A								3M	3M											3M	3M													3M	3M													3M	3M				TB-SM-001-14/Z031D00S00920-VN/EXH-0020 : EXHAUST-14A-01
	EF-14A-02 GARBAGE ROOM	ห้องขยะ 14 A								3M	3M											3M	3M													3M	3M													3M	3M				TB-SM-001-14/Z031D00S00920-VN/EXH-0021 : EXHAUST-14A-02
	EF-14B-01 GARBAGE ROOM	ห้องขยะ 14 B								3M	3M											3M	3M													3M	3M													3M	3M				TB-SM-001-14/Z031D00S00920-VN/EXH-0022 : EXHAUST-14B-01
	EF-14B-02 GARBAGE ROOM	ห้องขยะ 14 B								3M	3M											3M	3M													3M	3M													3M	3M				TB-SM-001-14/Z031D00S00920-VN/EXH-0023 : EXHAUST-14B-02
	- PRESSURIZE FAN																																																						
	PF-ROOF-01	ดาดฟ้า 15 A								3M	3M											3M	3M													3M	3M													3M	3M				TB-SM-001-15/Z00D00S00896-FP/PRES-0008 : PF-ROOF-1
	PF-ST3-02	ลานจอดชั้น G								3M	3M											3M	3M													3M	3M													3M	3M				TB-SM-001-G/Z00D00S00004-FP/PRES-0009 : PF-ST3-2

น.3/1

แผนงานบำรุงรักษาเครื่องจักร ประจำปี 2566	โครงการ เดอะเบส สะพานใหม่ วันที่ 1 สิงหาคม 2566 - 31 กรกฎาคม 2567

ลำดับ	ระบบ/รายการเครื่องจักร	สถานที่	สิงหาคม					กันยายน				ตุลาคม				พฤศจิกายน				ธันวาคม					มกราคม				กุมภาพันธ์					มีนาคม				เมษายน				พฤษภาคม					มิถุนายน				กรกฎาคม				หมายเหตุ
			1	2	3	4	5	6	7	8	9	10	11	12	13	14	15	16	17	18	19	20	21	22	23	24	25	26	27	28	29	30	31	32	33	34	35	36	37	38	39	40	41	42	43	44	45	46	47	48	49	50	51	52	
	PF-FML-03	ลานจอดชั้น G								3M	3M											3M	3M													3M	3M													3M	3M					TB-SM-001-G/Z00D00S00004-FP/PRES-0010 : PF-FML-3

จัดทำโดย.....หัวหน้าช่างเทคนิค ...../...../.....

รับทราบโดย.....ผู้จัดการอาคาร ...../...../.....

W งานบำรุงรักษารอบสัปดาห์

M งานบำรุงรักษารอบเดือน

3M งานบำรุงรักษารอบ 3 เดือน

6M งานบำรุงรักษารอบ 6 เดือน

Y งานบำรุงรักษาประจำปี

น.3/2

แผนการปฏิบัติงานประจำอาคาร (งานวิศวกรรม) ประจำปี 2566

โครงการ เดอะ เบส สะพานใหม่

วันที่ 1 สิงหาคม 2566 - 31 กรกฎาคม 2567

ลำดับ	รายการ	Aug-65				Sep-65				Oct-65				Nov-65				Dec-65				Jan-66				Feb-66				Mar-66				Apr-66				May-66				Jun-66				Jul-66				รอบในการตรวจสอบ	เอกสารที่ใช้ประกอบ
		1	2	3	4	5	6	7	8	9	10	11	12	13	14	15	16	17	18	19	20	21	22	23	24	25	26	27	28	29	30	31	32	33	34	35	36	37	38	39	40	41	42	43	44	45	46	47	48	49	50	51	52		
1	จัดทำแผนการปฏิบัติงานประจำอาคาร (งานวิศวกรรม) ประจำปี																																																	X	X	X	X	ภายใน 4 เดือนก่อนสิ้นปีงบประมาณ	FRM-PMR-007 Rev.02 แผนการปฏิบัติงานประจำงานอาคาร (งานวิศวกรรม) ประจำปี
2	จัดทำงบประมาณค่าใช้จ่ายด้านวิศวกรรมประจำปี																																																	X	X	X	X	ภายใน 4 เดือนก่อนสิ้นปีงบประมาณ	FRM-PMR-006-C,HT Rev.03 งบประมาณประจำปี (นิติบุคคล)
3	จัดทำแผนบำรุงรักษาเครื่องจักรประจำโครงการ ประจำปี																																																	X	X	X	X	ภายใน 4 เดือนก่อนสิ้นปีงบประมาณ	FRM-PMR-008 Rev.02 แผนงานบำรุงรักษาเครื่องจักร ประจำปี
	1ระบบไฟฟ้า																																																					
	-เปลี่ยนแบตเตอรี่ Main MDB																													X																								2Y	ออกใบแจ้งบริการเพื่อเก็บประวัติในระบบ BOS
	-ทดสอบและวัดค่าหม้อแปลงไฟฟ้า และตู้ MDB																													X																								1Y	ออกใบแจ้งบริการเพื่อเก็บประวัติในระบบ BOS
	- ตรวจเช็คทำความสะอาดช่อง Shaft ไฟฟ้า หรือห้องไฟฟ้าตามชั้น				X				X					X				X				X					X					X				X				X					X				X					X	1Y	ออกใบแจ้งบริการเพื่อเก็บประวัติในระบบ BOS
	2ระบบไฟฟ้าสำรอง																																																					
	-เปลี่ยนแบตเตอรี่ Gennerator																								X																												2Y	ออกใบแจ้งบริการเพื่อเก็บประวัติในระบบ BOS
	-เปลี่ยนกรองอากาศ,กรองน้ำมันเครื่องและถ่ายน้ำมันเครื่อง Gennerator																																																X				2Y	ออกใบแจ้งบริการเพื่อเก็บประวัติในระบบ BOS
	-เปลี่ยนแบตเตอรี่ไฟฉุกเฉินและป้ายทางหนีไฟ																																															X	X				2Y	ออกใบแจ้งบริการเพื่อเก็บประวัติในระบบ BOS
	-ทดสอบการจ่ายไฟสำรองให้ลิฟท์กรณีไฟฟ้าดับ																							X																										X				6M	สร้างแผนในระบบ BOS
	-ขออนุญาตผลิตพลังงานควบคุม/Gen							X																																														ขนาดตั้งแต่ 200kva ขึ้นไป	แบบฟอร์ม พค.1 ขออนุญาตผลิตพลังงานควบคุม
	-จัดซื้อน้ำมันเชื้อเพลิง																				X																																	1Y	ออกใบแจ้งบริการเพื่อเก็บประวัติในระบบ BOS
	3ระบบน้ำดี																																																					
	-ตรวจสอบสายน้ำดีส่วนกลาง													X												X													X														X	3M	FRM-PMR-149 ใบตรวจเช็คสายน้ำดีส่วนกลาง
	- ตรวจสอบสภาพ Shaft ประปาท่อน้ำ,การรั่วซึม				X				X					X				X				X				X					X				X				X					X				X				X	1M	FRM-PMR-091 ใบตรวจเช็คท่อน้ำดีส่วนกลาง
	-ทาสีเครื่องจักร,แท่นเครื่อง,ท่อน้ำและวาล์ว																																X																					1Y	ออกใบแจ้งบริการเพื่อเก็บประวัติในระบบ BOS
	-ล้างทำความสะอาด Strainer CWP,BP																									X																												1Y	ออกใบแจ้งบริการเพื่อเก็บประวัติในระบบ BOS
	-ล้างทำความสะอาด Check Valve CWP,BP																									X																												1Y	ออกใบแจ้งบริการเพื่อเก็บประวัติในระบบ BOS
	-ล้างทำความสะอาด Foot Valve CWP,BP																									X																												1Y	ออกใบแจ้งบริการเพื่อเก็บประวัติในระบบ BOS
	-ล้างแท่งอิเล็คโทรด CWP,BP																									X																												1Y	ออกใบแจ้งบริการเพื่อเก็บประวัติในระบบ BOS
	-ล้างถังเก็บน้ำ Roof Tank																									X																												1Y	ออกใบแจ้งบริการเพื่อเก็บประวัติในระบบ BOS
	-ล้างถังเก็บน้ำ Underground Tank																									X																												อย่างน้อย 2Y	ออกใบแจ้งบริการเพื่อเก็บประวัติในระบบ BOS
	-ล้าง Strainerและ PRV (Pressure Reducing Valve)																													X																								1Y	ออกใบแจ้งบริการเพื่อเก็บประวัติในระบบ BOS
	-ล้าง Strainerและ Modulating Float valve																													X																								1Y	ออกใบแจ้งบริการเพื่อเก็บประวัติในระบบ BOS
	4ระบบน้ำบำบัดน้ำเสียและระบบระบายน้ำทิ้ง																																																					
	-ตรวจสอบสภาพปั๊มน้ำเสีย เปลี่ยนถ่ายน้ำมันหล่อลื่นของปั๊ม / ซีล																																					X																2Y	ออกใบแจ้งบริการเพื่อเก็บประวัติในระบบ BOS
	- ตักไขมันบ่อดักไขมันก่อนระบบบำบัด			X				X					X				X				X					X				X			X					X						X				X				X	1M	ออกใบแจ้งบริการเพื่อเก็บประวัติในระบบ BOS
	-สูบสิ่งปฏิกูลบ่อบำบัดน้ำเสีย																																X																					1Y	ออกใบแจ้งบริการเพื่อเก็บประวัติในระบบ BOS
	5ระบบโทรศัพท์																																																					
	-เปลี่ยนแบตเตอรี่ PABX																																													X								2Y	ออกใบแจ้งบริการเพื่อเก็บประวัติในระบบ BOS
	-เปลี่ยนแบตเตอรี่ UPS																																													X								2Y	ออกใบแจ้งบริการเพื่อเก็บประวัติในระบบ BOS
	6ระบบดับเพลิง																																																					
	-เปลี่ยนแบตเตอรี่ Fire Pump																																													X								2Y	ออกใบแจ้งบริการเพื่อเก็บประวัติในระบบ BOS
	-เปลี่ยนกรองอากาศ,กรองน้ำมันเครื่องและถ่ายน้ำมันเครื่อง Fire Pump																				X																																	2Y	ออกใบแจ้งบริการเพื่อเก็บประวัติในระบบ BOS
	- ตรวจสอบสภาพและการรั่วซึมท่อน้ำดับเพลิง																																													X								1Y	FRM-PMR-150 ใบตรวจสอบสภาพและการรั่วซึมท่อน้ำท่อน้ำดับเพลิง
	-ทาสีเครื่องจักร,แท่นเครื่อง,ท่อน้ำและวาล์ว																																X																					1Y	ออกใบแจ้งบริการเพื่อเก็บประวัติในระบบ BOS
	-ล้างทำความสะอาด Foot Valve FP,JP																									X																												1Y	ออกใบแจ้งบริการเพื่อเก็บประวัติในระบบ BOS
	-ล้างทำความสะอาด Strainer FP,JP																									X																												1Y	ออกใบแจ้งบริการเพื่อเก็บประวัติในระบบ BOS
	-ล้างทำความสะอาด PRV FP,JP (Pressure Reducing Valve)																									X																												1Y	ออกใบแจ้งบริการเพื่อเก็บประวัติในระบบ BOS
	-จัดซื้อน้ำมันเชื้อเพลิง																				X																																	1Y	ออกใบแจ้งบริการเพื่อเก็บประวัติในระบบ BOS
	7ระบบสัญญาณเตือนเพลิงไหม้																																																					
	-เปลี่ยนแบตเตอรี่ FCP																																													X								2Y	ออกใบแจ้งบริการเพื่อเก็บประวัติในระบบ BOS
	-ตรวจสอบและทดสอบ Smoke Detector ส่วนกลาง100%						X																																															1Y	FRM-PMR-151 ใบตรวจเช็ค Detector สร้างแผนในระบบ BOS
	-ตรวจสอบและทดสอบ Heat Detector ส่วนกลาง100%						X																																															1Y	FRM-PMR-151 ใบตรวจเช็ค Detector สร้างแผนในระบบ BOS
	-ตรวจสอบทำความสะอาดตู้ Module ทุกชั้น						X																																															1Y	FRM-PMR-152 ใบตรวจเช็ค Module สร้างแผนในระบบ BOS
	8ระบบCCTV																																																					
	-เปลี่ยนแบตเตอรี่ UPS																																													X								2Y	ออกใบแจ้งบริการเพื่อเก็บประวัติในระบบ BOS
	- ทดสอบการทำงาน Live-24 และอุปกรณ์																																													X								2Y	ออกใบแจ้งบริการเพื่อเก็บประวัติในระบบ BOS
	9ระบบสระว่ายน้ำ																																																					
	- ล้าง Surge Tank สระว่ายน้ำ																		X																																			1Y	ออกใบแจ้งบริการเพื่อเก็บประวัติในระบบ BOS
	- ขัดทำความสะอาดภายในสระและคราบตะไคร่ขอบสระ				X				X					X				X				X					X				X				X				X					X				X				X	บันทึกลง FRM-PMR-141-ใบรับ-ส่งเวร ประจำวัน
	- ตรวจสอบเคมีกันซ์เพื่อทำการจัดซื้อ											X																	X																		X								3M	บันทึกลง FRM-PMR-098 รายงานวัสดุสิ้นเปลือง
	10ระบบAccess Control																																																					
	-เปลี่ยนแบตเตอรี่ Access Control																																													X								2Y	ออกใบแจ้งบริการเพื่อเก็บประวัติในระบบ BOS

น.3/3

แผนงานบำรุงรักษาเครื่องจักร ประจำปี 2566

โครงการ เดอะเบส สะพานใหม่

วันที่ 1 สิงหาคม 2566 - 31 กรกฎาคม 2567

ลำดับ	ระบบ/รายการเครื่องจักร	สถานที่	สิงหาคม					กันยายน				ตุลาคม				พฤศจิกายน				ธันวาคม				มกราคม				กุมภาพันธ์				มีนาคม				เมษายน				พฤษภาคม				มิถุนายน				กรกฎาคม				หมายเหตุ
			1	2	3	4	5	6	7	8	9	10	11	12	13	14	15	16	17	18	19	20	21	22	23	24	25	26	27	28	29	30	31	32	33	34	35	36	37	38	39	40	41	42	43	44	45	46	47	48	49	50	51	52	
1	ELECTRICAL SYSTEM																																																					
	- TRANSFORMER	ห้อง MDB																													Y																								TB-SM-001-G/Z00D00S00012-HV/TR-0005 : TRANSFORMER-01
	- TRANSFORMER	ห้อง MDB																													Y																								TB-SM-001-G/Z00D00S00012-HV/TR-0006 : TRANSFORMER-02
	- MBD	ห้อง MDB																													Y																								TB-SM-001-G/Z00D00S00012-LV/MDB-0001 : MDB-1
	- MBD	ห้อง MDB																													Y																								TB-SM-001-G/Z00D00S00012-LV/MDB-0002 : MDB-2
	- EMBD	ห้อง MDB																													Y																								TB-SM-001-G/Z00D00S00012-LV/EMDB-0003 : EMDB
	- CAP BANK	ห้อง MDB	Y																																																			TB-SM-001-G/Z00D00S00012-LV/CAP-0006 : CAP BANK-1
	- CAP BANK	ห้อง MDB	Y																																																			TB-SM-001-G/Z00D00S00012-LV/CAP-0007 : CAP BANK-2
	- TIE	ห้อง MDB	Y																																																			TB-SM-001-G/Z00D00S00012-LV/TIE-0005 : TIE
	- RMU + SWITCH GEAR	ห้อง MDB	Y																																																			TB-SM-001-G/Z00D00S00012-HV/RMU-0001 : RMU-1
	- RMU + SWITCH GEAR	ห้อง MDB	Y																																																			TB-SM-001-G/Z00D00S00012-HV/RMU-0002 : RMU-2
	- ATS	ห้อง MDB	Y																																																			TB-SM-001-G/Z00D00S00012-LV/ATS-0004 : ATS-01
	RESERVE ELECTRICAL																																																					
	-GENERATOR	ห้องกำเนิดไฟฟ้า																																																	Y	Y			TB-SM-001-G/Z00D00S00014-RE/GEN-0001 : GENERATOR
	-SOLAR CELLS	ห้องกำเนิดไฟฟ้า					M			M				M				M						M				M					M				M				M					M				M				M	TB-SM-001-15/Z00D00S00892-OT/Main-0001 : SOLAR CELLS
	- EMERGENCY LIGHT																																																					
	EMER	AllZone			M					M				M				M				M					M				M					M				M					M					M				M		TB-SM-001-ALLZone/Z00D00S00897-EM/LT-0001
	EXIT	AllZone			M					M				M				M				M					M				M					M				M					M					M				M		TB-SM-001-ALLZone/Z00D00S00897-EM/EL-0001 : EXIT LIGHT
2	AIR CONDITION SYSTEM																																																					
	- AIR SPLIT TYPE																																																					
	FCU-JURISTIC-1	สำนักงานนิติฯ							3M												3M														3M												3M								TB-SM-001-G/Z00D00S00001-AC/FCU-0011
	FCU-JURISTIC-2	สำนักงานนิติฯ							3M												3M														3M												3M								TB-SM-001-G/Z00D00S00001-AC/FCU-0027
	FCU-LOBBY-1,8	โถงต้อนรับ							3M												3M														3M												3M								TB-SM-001-G/Z00D00S00011-AC/FCU-0001 ถึง 8
	CDU-14-1,10	ห้องออกกำลังกาย							3M												3M														3M												3M								TB-SM-001-14/Z00D00S00837-AC/FCU-0012 ถึง 22
	CDU-14-11	โถงทางเดิน							3M												3M														3M												3M								TB-SM-001-14/Z00D00S00837-AC/FCU-/FCU-0023
	FCU-D&G-1	Drop&Go							3M												3M														3M												3M								TB-SM-001-G/Z00D00S00019-AC/FCU-0009
	FCU-D&G-2	Drop&Go							3M												3M														3M												3M								TB-SM-001-G/Z00D00S00019-AC/FCU-0010
	FCU-D&G-3	Drop&Go							3M												3M														3M												3M								TB-SM-001-G/Z00D00S00019-AC/FCU-0021
	FCU-CH-1	Club house							3M												3M														3M												3M								TB-SM-001/Z00D00S00903-AC/FCU-0026
	FCU-CH-2	Club house							3M												3M														3M												3M								TB-SM-002-002/Z00D00S00904-AC/FCU-0025
3	SANITARY SYSTEM																																																					
	- COLD WATER PUMP																																																					
	CWP-B2-01	CWP Room-B2																									Y	Y																											TB-SM-001-B2/Z00D00S00025-SN/CWP-0001 : CWP-1A
	CWP-B2-02	CWP Room-B2																									Y	Y																											TB-SM-001-B2/Z00D00S00025-SN/CWP-0002 : CWP-2A
	CWP-B2-03	CWP Room-B2																									Y	Y																											TB-SM-001-B2/Z00D00S00025-SN/CWP-0003 : CWP-1B
	CWP-B2-04	CWP Room-B2																									Y	Y																											TB-SM-001-B2/Z00D00S00025-SN/CWP-0004 : CWP-2B
	- BOOSTER PUMP																																																					
	BPP-RF-01	ทางเดิน 14 A																									Y	Y																											TB-SM-001-14/Z00D00S00841-SN/BPP-0001 : BPP-1A
	BPP-RF-02	ทางเดิน 14 A																									Y	Y																											TB-SM-001-14/Z00D00S00841-SN/BPP-0002 : BPP-2A
	BPP-RF-03	ดาดฟ้า 15 B																									Y	Y																											TB-SM-001-15/Z00D00S00888-SN/BPP-0003 : BPP-1B
	BPP-RF-04	ดาดฟ้า 15 B																									Y	Y																											TB-SM-001-15/Z00D00S00888-SN/BPP-0004 : BPP-2B
	- TOILET																																																					
	TLS-AD-01	ห้องน้ำ ชั้น G												3M														3M												3M													3M	TB-SM-001-G/Z00D00S00010-SN/TOI-0001 : ห้องน้ำส่วนกลาง
	OTHER																																																					
	- UNDERGROUND TANK	CWP Room-B2																									Y																												TB-SM-001-B2/Z00D00S00026-SN/UNT-0001 : UNDERGROUND TANK
	- FLOAT VALVE-1	CWP Room-B2																									Y																												TB-SM-001-B2/Z00D00S00026-SN/UNT-0003 : FLOAT VALVE-1
	- FLOAT VALVE-2	CWP Room-B2																									Y																												TB-SM-001-B2/Z00D00S00026-SN/UNT-0004 : FLOAT VALVE-2
	- ELETRODE	CWP Room-B2																									Y																												TB-SM-001-B2/Z00D00S00026-SN/UNT-0002 : ELETRODE UNDER TANK

แผนงานบำรุงรักษาเครื่องจักร ประจำปี 2566

โครงการ เดอะเบส สะพานใหม่

วันที่ 1 สิงหาคม 2566 - 31 กรกฎาคม 2567

ลำดับ	ระบบ/รายการเครื่องจักร	สถานที่	สิงหาคม					กันยายน				ตุลาคม				พฤศจิกายน				ธันวาคม				มกราคม				กุมภาพันธ์				มีนาคม				เมษายน				พฤษภาคม				มิถุนายน				กรกฎาคม				หมายเหตุ
			1	2	3	4	5	6	7	8	9	10	11	12	13	14	15	16	17	18	19	20	21	22	23	24	25	26	27	28	29	30	31	32	33	34	35	36	37	38	39	40	41	42	43	44	45	46	47	48	49	50	51	52	
	- ELETRODE	Pump room 14 A																									Y																												
	- ELETRODE	ดาดฟ้า 15 B																									Y																												TB-SM-001-14/Z00D00S00841-SN/RFT-0004 : ELETRODE ROOF TANK A
	- ROOF TANK-14A	ทางเดิน 14 A																									Y																												TB-SM-001-15/Z00D00S00888-SN/RFT-0003 : ELETRODE ROOF TANK B
	- ROOF TANK-RF	ดาดฟ้า 15 B																									Y																												TB-SM-001-14/Z00D00S00841-SN/RFT-0001 : ROOF TANK-BPP ZONE A
	- PRV CONTROL-1	ชั้น G																									Y																												TB-SM-001-15/Z00D00S00888-SN/RFT-0002 : ROOF TANK-BPP ZONE B
	- PRV CONTROL-2	ชั้น B1																										Y																											TB-SM-001-G/Z00D00S00007-SN/PRV-0001 : PRV-1
	- PRV CONTROL-3	ชั้น 2																										Y																											TB-SM-001-B1/Z00D00S00023-SN/PRV-0002 : PRV-2
	- PRV CONTROL-4	ชั้น 14																										Y																											TB-SM-001-2/Z00D00S00031-SN/PRV-0003 : PRV-3
	- PRV CONTROL-5	ชั้น 15																										Y																											TB-SM-001-14/Z00D00S00841-SN/PRV-0004 : PRV-4
																												Y																												TB-SM-001-15/Z00D00S00888-SN/PRV- : PRV-5
4	POOL SYSTEM																																																						
	-FILTER PUMP																																																						
	FTP-RF-01	ห้องปั๊มสระ	W	W	W	W	W	W	W	W	W	W	W	W	W	W	W	W	W	W	W	W	W	W	W	W	W	W	W	W	W	W	W	W	W	W	W	W	W	W	W	W	W	W	W	W	W	W	W	W	W	W	W	W	TB-SM-001-15/Z00D00S00893-LC/FTP-0003 : FILTER PUMP -1
	FTP-RF-02	ห้องปั๊มสระ	W	W	W	W	W	W	W	W	W	W	W	W	W	W	W	W	W	W	W	W	W	W	W	W	W	W	W	W	W	W	W	W	W	W	W	W	W	W	W	W	W	W	W	W	W	W	W	W	W	W	W	W	TB-SM-001-15/Z00D00S00893-LC/FTP-0004 : FILTER PUMP-2
	FTP-RF-03	ห้องปั๊มสระ	W	W	W	W	W	W	W	W	W	W	W	W	W	W	W	W	W	W	W	W	W	W	W	W	W	W	W	W	W	W	W	W	W	W	W	W	W	W	W	W	W	W	W	W	W	W	W	W	W	W	W	W	TB-SM-001-15/Z00D00S00893-LC/FTP-0005 : FILTER PUMP-3
	- SALT PILOT																																																						
	FTP-RF-01	ห้องปั๊มสระ								6M																											6M																		
	FTP-B1-02	ห้องปั๊มสระ								6M																											6M																		TB-SM-001-15/Z00D00S00893-LC/FP-0004 : SALT PILOT1
	FTP-B1-03	ห้องปั๊มสระ								6M																											6M																		TB-SM-001-15/Z00D00S00893-LC/FP-0005 : SALT PILOT 2
	FTP-B1-04	ห้องปั๊มสระ								6M																											6M																		TB-SM-001-15/Z00D00S00893-LC/FP-0006 : SALT PILOT 3
	FTP-B1-05	ห้องปั๊มสระ								6M																											6M																		TB-SM-001-15/Z00D00S00893-LC/FP-0007 : SALT PILOT 4
																																					6M																		TB-SM-001-15/Z00D00S00893-LC/FP-0008 : SALT PILOT 5
	- POOL PUMP																																																						
	SWP-RF-01	ห้องปั๊มสระ	W	W	W	W	W	W	W	W	W	W	W	W	W	W	W	W	W	W	W	W	W	W	W	W	W	W	W	W	W	W	W	W	W	W	W	W	W	W	W	W	W	W	W	W	W	W	W	W	W	W	W	W	TB-SM-001-15/Z00D00S00893-LC/FP-0001 : SWP-1
	SWP-RF-02	ห้องปั๊มสระ	W	W	W	W	W	W	W	W	W	W	W	W	W	W	W	W	W	W	W	W	W	W	W	W	W	W	W	W	W	W	W	W	W	W	W	W	W	W	W	W	W	W	W	W	W	W	W	W	W	W	W	W	TB-SM-001-15/Z00D00S00893-LC/FP-0002 : SWP-2
	SWP-RF-03	ห้องปั๊มสระ	W	W	W	W	W	W	W	W	W	W	W	W	W	W	W	W	W	W	W	W	W	W	W	W	W	W	W	W	W	W	W	W	W	W	W	W	W	W	W	W	W	W	W	W	W	W	W	W	W	W	W	W	TB-SM-001-15/Z00D00S00893-LC/FP-0003 : SWP-3
5	WATER TREATMENT SYSTEM																																																						
	- AERATOR PUMP																																																						
	AEJ-G-01	บ่อบำบัด										3M														3M												3M													3M			TB-SM-001-G/Z00D00S00008-WW/EJ-0003 : AEJ-1
	AEJ-G-02	บ่อบำบัด										3M														3M												3M													3M			TB-SM-001-G/Z00D00S00008-WW/EJ-0004 : AEJ-2
	AEJ-G-03	บ่อบำบัด										3M														3M												3M													3M			TB-SM-001-G/Z00D00S00008-WW/EJ-0005 : AEJ-3
	- RETURN SLUDGE PUMP																																																						
	SLP-G-01	บ่อบำบัด										3M														3M												3M													3M			TB-SM-001-G/Z00D00S00008-WW/SLP-0006 : SLP-1
	- DRAIN PUMP																																																						
	DPP-G-01,02	ข้าง Lobby			M					M				M				M				M						M				M				M					M				M				M					M	TB-SM-001-G/Z00D00S00005-WW/DP-0001 : DP-1,2
	DPP-B1-03,05	ลานจอด B1			M					M				M				M				M						M				M				M					M				M				M					M	TB-SM-001-B1/Z00D00S00024-WW/DP-0003 : DP-3,5
	DPP-B2-06,19	ลานจอด B2			M					M				M				M				M						M				M				M					M				M				M					M	TB-SM-001-B2/Z00D00S00029-WW/DP-0006 : DP-6,19
	- EFFLUENT PUMP																																																						
	EFP-G-01,02	บ่อบำบัด										3M														3M												3M													3M			TB-SM-001-G/Z00D00S00008-WW/EFP-0001 : EFP-1,2
	- EQUALIZATION PUMP																																																						
	EQP-G-01	บ่อบำบัด										3M														3M												3M													3M			TB-SM-001-G/Z00D00S00008-WW/EQP-0001 : EQP-1
	EQP-G-02	บ่อบำบัด										3M														3M												3M													3M			TB-SM-001-G/Z00D00S00008-WW/EQP-0002 : EQP-2
	EQJ-G-01	บ่อบำบัด										3M														3M												3M													3M			TB-SM-001-G/Z00D00S00008-WW/EQP-0003 : EQJ-1
	EQJ-G-02	บ่อบำบัด										3M														3M												3M													3M			TB-SM-001-G/Z00D00S00008-WW/EQP-0004 : EQJ-2
	EQJ-G-03	บ่อบำบัด										3M														3M												3M													3M			TB-SM-001-G/Z00D00S00008-WW/EQP-0005 : EQJ-3
6	FIRE PROTECTION SYSTEM																																																						
	- FIRE CONTROL PANEL																																																						
	FCP-G-01	ห้อง Control	M					M				M				M				M					M				M					M				M				M				M				M						TB-SM-001-G/Z00D00S00002-FA/FCP-0001 : FIRE CONTROL PANEL
	GRAPHIC-G-01	ห้อง Control	M					M				M				M				M					M				M					M				M				M				M				M						TB-SM-001-G/Z00D00S00002-FA/AN-0005 : GRAPHIC
	MODULE-ALL ZONE	AllZone	M					M				M				M				M					M				M					M				M				M				M				M						TB-SM-001-G/Z00D00S00002-FA/MOD-0002 : MODULE

น.3/5

บริษัท พลัส พร็อพเพอร์ตี้ จำกัด

ใบสั่งงาน (Work Order)

เลขที่ 045 / 66

วันที่ 22 / 09 / 66

โครงการ **นิติบุคคลอาคารชุด เดอะ เบส สะพานใหม่**

ที่อยู่ 252/10 ถนนพหลโยธิน แขวงอนุสาวรีย์ เขตบางเขน กรุงเทพมหานคร 10220 Tel: 02-116-6655

วันที่เข้าดำเนินการ 22 / 09 / 66

รายละเอียดของงานตามแผน **ตรวจเช็ค PM ประจำเดือน**

รายละเอียดของงานตรวจสอบ/แก้ไขเพิ่มเติม (ถ้ามี).....

วัสดุอุปกรณ์ที่ใช้.....

ผู้รับแจ้ง ลิขิต ทีภูเขียว

รายงานผลการปฏิบัติงาน

ตรวจเช็ค PM ประจำเดือนกันยายน 2566 มีรายละเอียดดังนี้

1. FCP ห้องซ่างอากาศ แจ้งปัญหาโปรแกรม Trouble 1 ครั้ง

2. SPP NO.1 (EQP-1) ตู้ป่อนำบัดน้ำเสีย มีกระบอกน้ำมันจากคูปกรณ์หลุดเนื่องจากรอยต่อปากโดเนอร์ในตัวตู้

3. EQP NO.1 (EQS-1) ตู้ป่อนำบัดน้ำเสีย มีกระบอกน้ำมันจากฝาถังหลุดออกเนื่องจากโดนน้ำท่วม

เวลาเริ่มปฏิบัติงาน 10:00 น. เวลางานแล้วเสร็จ 16:00 น.

สำหรับเจ้าหน้าที่ช่างผู้ปฏิบัติงาน

สำหรับลูกค้า / ตัวแทนโครงการลงนาม

[redacted]

ES 032/A/1 : 10/4/2545

บริษัท พลัส พร็อพเพอร์ตี้ จำกัด

ตารางตรวจเช็ค FHC - 1 เดือน

	FP/FHC-M
งจักร	FIRE HOSE CABINET
ลขที่ใบงาน	PM230700007
วันที่ปฏิบัติ	15/07/2023
ชื่ออาคาร	TB-Saphanmai | ALLZone | ส่วนกลาง | ไม่ระบุ | ไม่ระบุ | FIRE HOSE CABINET Zone

ลำดับ	รายการ	ผลการตรวจเช็ค			หมายเหตุ
		ดี	แก้ไข	อาการเสีย	
	FH Fire Hose Cabinet (FHC)				
1	ตรวจเช็คประสิทธิภาพ	✔			
2	ตรวจเช็คความปลอดภัย	✔			
3	ตรวจเช็คความสะอาด	✔			
4	ตรวจเช็คสภาพ	✔			
5	ตรวจเช็ค (ฟังก์ชั่น) การทำงาน	✔			

รายชื่อพนักงานที่ปฏิบัติงาน

[redacted]

ชื่อผู้ควบคุม/ผู้ตรวจสอบ

หมายเหตุ

รายละเอียด ตรวจเช็คตู้ดับเพลิงประจำเดือน

สาเหตุ ปกติ

คำแนะนำ ปกติ

การแก้ปัญหา ปกติ

บันทึกผลการปฏิบัติ

☑ 1.ปฏิบัติงานเสร็จเรียบร้อย ☐ 2.ปฏิบัติงานเสร็จแล้วพบสิ่งที่ต้องแก้ไขอีก (CM)

หน่วยงานอาคาร	The Base Saphanmai A,B	ใบตรวจเช็คตู้ดับเพลิง	วันที่ตรวจสอบ รหัสอุปกรณ์	15 ก.ค. 2566 FHC

รายการ	ถังดับเพลิง		วาล์วน้ำ		หัวหมุน		สายฉีด		ขวาน		กระจก/กุญแจ		อื่น ๆ		ผลการตรวจสอบ	
	ปกติ	แก้ไข	ปกติ	แก้ไข	ปกติ	แก้ไข	ปกติ	แก้ไข	ปกติ	แก้ไข	ปกติ	แก้ไข	ปกติ	แก้ไข	ปกติ	แก้ไข
FHC-B2-ST-1	/		/		/		/		/		/		/		/	
FHC-B2-ST-2	/		/		/		/		/		/		/		/	
FHC-B2-ST-3	/		/		/		/		/		/		/		/	
FHC-B2-ST-4	/		/		/		/		/		/		/		/	
FHC-B2-FML-A	/		/		/		/		/		/		/		/	
FHC-B2-FML-B	/		/		/		/		/		/		/		/	
FHC-B1-ST-1	/		/		/		/		/		/		/		/	
FHC-B1-ST-2	/		/		/		/		/		/		/		/	
FHC-B1-ST-3	/		/		/		/		/		/		/		/	
FHC-B1-ST-4	/		/		/		/		/		/		/		/	
FHC-B1-FML-A	/		/		/		/		/		/		/		/	
FHC-B1-FML-B	/		/		/		/		/		/		/		/	
FHC-G-ST-1	/		/		/		/		/		/		/		/	
FHC-G-ST-2	/		/		/		/		/		/		/		/	
FHC-G-ST-3	/		/		/		/		/		/		/		/	
FHC-G-ST-4	/		/		/		/		/		/		/		/	
FHC-G-FML-A	/		/		/		/		/		/		/		/	
FHC-G-FML-B	/		/		/		/		/		/		/		/	
FHC-G-GEN	/		/		/		/		/		/		/		/	
FHC-2-ST-1	/		/		/		/		/		/		/		/	
FHC-2-ST-2	/		/		/		/		/		/		/		/	
FHC-2-ST-3	/		/		/		/		/		/		/		/	
FHC-2-ST-4	/		/		/		/		/		/		/		/	
FHC-2-FML-A	/		/		/		/		/		/		/		/	
FHC-2-FML-B	/		/		/		/		/		/		/		/	
FHC-2-01	/		/		/		/		/		/		/		/	
FHC-3-ST-1	/		/		/		/		/		/		/		/	
FHC-3-ST-2	/		/		/		/		/		/		/		/	
FHC-3-ST-3	/		/		/		/		/		/		/		/	
FHC-3-ST-4	/		/		/		/		/		/		/		/	

หมายเหตุ

[redacted]

หน่วยงานอาคาร	The Base Saphanmai A,B	ใบตรวจเช็คตู้ดับเพลิง	วันที่ตรวจสอบ รหัสอุปกรณ์	15 ก.ค. 2566 FHC

รายการ	ถังดับเพลิง		วาล์วน้ำ		หัวหมุน		สายฉีด		ขวาน		กระจก/กุญแจ		อื่น ๆ		ผลการตรวจสอบ	
	ปกติ	แก้ไข	ปกติ	แก้ไข	ปกติ	แก้ไข	ปกติ	แก้ไข	ปกติ	แก้ไข	ปกติ	แก้ไข	ปกติ	แก้ไข	ปกติ	แก้ไข
FHC-3-FML-A	/		/		/		/		/		/		/		/	
FHC-3-FML-B	/		/		/		/		/		/		/		/	
FHC-3-01	/		/		/		/		/		/		/		/	
FHC-4-ST-1	/		/		/		/		/		/		/		/	
FHC-4-ST-2	/		/		/		/		/		/		/		/	
FHC-4-ST-3	/		/		/		/		/		/		/		/	
FHC-4-ST-4	/		/		/		/		/		/		/		/	
FHC-4-FML-A	/		/		/		/		/		/		/		/	
FHC-4-FML-B	/		/		/		/		/		/		/		/	
FHC-4-01	/		/		/		/		/		/		/		/	
FHC-5-ST-1	/		/		/		/		/		/		/		/	
FHC-5-ST-2	/		/		/		/		/		/		/		/	
FHC-5-ST-3	/		/		/		/		/		/		/		/	
FHC-5-ST-4	/		/		/		/		/		/		/		/	
FHC-5-FML-A	/		/		/		/		/		/		/		/	
FHC-5-FML-B	/		/		/		/		/		/		/		/	
FHC-5-01	/		/		/		/		/		/		/		/	
FHC-6-ST-1	/		/		/		/		/		/		/		/	
FHC-6-ST-2	/		/		/		/		/		/		/		/	
FHC-6-ST-3	/		/		/		/		/		/		/		/	
FHC-6-ST-4	/		/		/		/		/		/		/		/	
FHC-6-FML-A	/		/		/		/		/		/		/		/	
FHC-6-FML-B	/		/		/		/		/		/		/		/	
FHC-7-ST-1	/		/		/		/		/		/		/		/	
FHC-7-ST-2	/		/		/		/		/		/		/		/	
FHC-7-ST-3	/		/		/		/		/		/		/		/	
FHC-7-ST-4	/		/		/		/		/		/		/		/	
FHC-7-FML-A	/		/		/		/		/		/		/		/	
FHC-7-FML-B	/		/		/		/		/		/		/		/	

หมายเหตุ

[redacted]

หน่วยงานอาคาร	The Base Saphanmai A,B	ใบตรวจเช็คตู้ดับเพลิง	วันที่ตรวจสอบ รหัสอุปกรณ์	15 ก.ค. 2566 FHC

รายการ	ถังดับเพลิง		วาล์วน้ำ		หัวหมุน		สายฉีด		ขวาน		กระจก/กุญแจ		อื่น ๆ		ผลการตรวจสอบ	
	ปกติ	แก้ไข	ปกติ	แก้ไข	ปกติ	แก้ไข	ปกติ	แก้ไข	ปกติ	แก้ไข	ปกติ	แก้ไข	ปกติ	แก้ไข	ปกติ	แก้ไข
FHC-8-ST-1	/		/		/		/		/		/		/		/	
FHC-8-ST-2	/		/		/		/		/		/		/		/	
FHC-8-ST-3	/		/		/		/		/		/		/		/	
FHC-8-ST-4	/		/		/		/		/		/		/		/	
FHC-8-FML-A	/		/		/		/		/		/		/		/	
FHC-8-FML-B	/		/		/		/		/		/		/		/	
FHC-9-ST-1	/		/		/		/		/		/		/		/	
FHC-9-ST-2	/		/		/		/		/		/		/		/	
FHC-9-ST-3	/		/		/		/		/		/		/		/	
FHC-9-ST-4	/		/		/		/		/		/		/		/	
FHC-9-FML-A	/		/		/		/		/		/		/		/	
FHC-9-FML-B	/		/		/		/		/		/		/		/	
FHC-10-ST-1	/		/		/		/		/		/		/		/	
FHC-10-ST-2	/		/		/		/		/		/		/		/	
FHC-10-ST-3	/		/		/		/		/		/		/		/	
FHC-10-ST-4	/		/		/		/		/		/		/		/	
FHC-10-FML-A	/		/		/		/		/		/		/		/	
FHC-10-FML-B	/		/		/		/		/		/		/		/	
FHC-11-ST-1	/		/		/		/		/		/		/		/	
FHC-11-ST-2	/		/		/		/		/		/		/		/	
FHC-11-ST-3	/		/		/		/		/		/		/		/	
FHC-11-ST-4	/		/		/		/		/		/		/		/	
FHC-11-FML-A	/		/		/		/		/		/		/		/	
FHC-11-FML-B	/		/		/		/		/		/		/		/	
FHC-12-ST-1	/		/		/		/		/		/		/		/	
FHC-12-ST-2	/		/		/		/		/		/		/		/	
FHC-12-ST-3	/		/		/		/		/		/		/		/	
FHC-12-ST-4	/		/		/		/		/		/		/		/	
FHC-12-FML-A	/		/		/		/		/		/		/		/	
FHC-12-FML-B	/		/		/		/		/		/		/		/	

หมายเหตุ

[redacted]

หน่วยงานอาคาร	The Base Saphanmai A,B	ใบตรวจเช็คตู้ดับเพลิง	วันที่ตรวจสอบ รหัสอุปกรณ์	15 ก.ค. 2566 FHC

รายการ	ถังดับเพลิง		วาล์วน้ำ		หัวหมุน		สายฉีด		ขวาน		กระจก/กุญแจ		อื่น ๆ		ผลการตรวจสอบ	
	ปกติ	แก้ไข	ปกติ	แก้ไข	ปกติ	แก้ไข	ปกติ	แก้ไข	ปกติ	แก้ไข	ปกติ	แก้ไข	ปกติ	แก้ไข	ปกติ	แก้ไข
FHC-13-ST-1	/		/		/		/		/		/		/		/	
FHC-13-ST-2	/		/		/		/		/		/		/		/	
FHC-13-ST-3	/		/		/		/		/		/		/		/	
FHC-13-ST-4	/		/		/		/		/		/		/		/	
FHC-13-FML-A	/		/		/		/		/		/		/		/	
FHC-13-FML-B	/		/		/		/		/		/		/		/	
FHC-14-ST-1	/		/		/		/		/		/		/		/	
FHC-14-ST-2	/		/		/		/		/		/		/		/	
FHC-14-ST-3	/		/		/		/		/		/		/		/	
FHC-14-ST-4	/		/		/		/		/		/		/		/	
FHC-14-FML-A	/		/		/		/		/		/		/		/	
FHC-14-FML-B	/		/		/		/		/		/		/		/	
FHC-ROOF-ST-1	/		/		/		/		/		/		/		/	
FHC-ROOF-ST-2	/		/		/		/		/		/		/		/	
FHC-ROOF-ST-3	/		/		/		/		/		/		/		/	
FHC-ROOF-ST-4	/		/		/		/		/		/		/		/	
FEX-G-GEN	/		/		/		/		/		/		/		/	
FEX-G-MDB-01	/		/		/		/		/		/		/		/	
FEX-G-MDB-02	/		/		/		/		/		/		/		/	
FEX-G-WWT-1	/		/		/		/		/		/		/		/	
FEX-G-CT -01	/		/		/		/		/		/		/		/	
FEX-B2-01	/		/		/		/		/		/		/		/	
FEX-B1-01	/		/		/		/		/		/		/		/	
FEX-02-01	/		/		/		/		/		/		/		/	
FEX-02-02	/		/		/		/		/		/		/		/	
FEX-03-01	/		/		/		/		/		/		/		/	
FEX-03-02	/		/		/		/		/		/		/		/	

หมายเหตุ

[redacted]

หน่วยงานอาคาร	The Base Saphanmai A,B	ใบตรวจเช็คตู้ดับเพลิง	วันที่ตรวจสอบ รหัสอุปกรณ์	15 ก.ค. 2566 FEX

รายการ	ถังดับเพลิง		วาล์วน้ำ		หัวหมุน		สายฉีด		ขวาน		กระจก/กุญแจ		อื่น ๆ		ผลการตรวจสอบ	
	ปกติ	แก้ไข	ปกติ	แก้ไข	ปกติ	แก้ไข	ปกติ	แก้ไข	ปกติ	แก้ไข	ปกติ	แก้ไข	ปกติ	แก้ไข	ปกติ	แก้ไข
FEX-04-01	/		/		/		/		/		/		/		/	
FEX-04-02	/		/		/		/		/		/		/		/	
FEX-05-01	/		/		/		/		/		/		/		/	
FEX-05-02	/		/		/		/		/		/		/		/	
FEX-06-01	/		/		/		/		/		/		/		/	
FEX-06-02	/		/		/		/		/		/		/		/	
FEX-07-01	/		/		/		/		/		/		/		/	
FEX-07-02	/		/		/		/		/		/		/		/	
FEX-08-01	/		/		/		/		/		/		/		/	
FEX-08-02	/		/		/		/		/		/		/		/	
FEX-09-01	/		/		/		/		/		/		/		/	
FEX-09-02	/		/		/		/		/		/		/		/	
FEX-10-01	/		/		/		/		/		/		/		/	
FEX-10-02	/		/		/		/		/		/		/		/	
FEX-11-01	/		/		/		/		/		/		/		/	
FEX-11-02	/		/		/		/		/		/		/		/	
FEX-12-01	/		/		/		/		/		/		/		/	
FEX-12-02	/		/		/		/		/		/		/		/	
FEX-13-01	/		/		/		/		/		/		/		/	
FEX-13-02	/		/		/		/		/		/		/		/	
FEX-14-01	/		/		/		/		/		/		/		/	
FEX-14-02	/		/		/		/		/		/		/		/	

หมายเหตุ

[redacted]

หน่วยงานอาคาร	The Base Saphanmai A,B	ใบตรวจเช็คตู้ดับเพลิง	วันที่ตรวจสอบ รหัสอุปกรณ์	15/8/66 FHC

รายการ	ถังดับเพลิง		วาล์วน้ำ		หัวหมุน		สายฉีด		ขวาน		กระจก/กุญแจ		อื่น ๆ		ผลการตรวจสอบ	
	ปกติ	แก้ไข	ปกติ	แก้ไข	ปกติ	แก้ไข	ปกติ	แก้ไข	ปกติ	แก้ไข	ปกติ	แก้ไข	ปกติ	แก้ไข	ปกติ	แก้ไข
FHC-B2-ST-1	/		/		/		/		/		/		/		/	
FHC-B2-ST-2	/		/		/		/		/		/		/		/	
FHC-B2-ST-3	/		/		/		/		/		/		/		/	
FHC-B2-ST-4	/		/		/		/		/		/		/		/	
FHC-B2-FML-A	/		/		/		/		/		/		/		/	
FHC-B2-FML-B	/		/		/		/		/		/		/		/	
FHC-B1-ST-1	/		/		/		/		/		/		/		/	
FHC-B1-ST-2	/		/		/		/		/		/		/		/	
FHC-B1-ST-3	/		/		/		/		/		/		/		/	
FHC-B1-ST-4	/		/		/		/		/		/		/		/	
FHC-B1-FML-A	/		/		/		/		/		/		/		/	
FHC-B1-FML-B	/		/		/		/		/		/		/		/	
FHC-G-ST-1	/		/		/		/		/		/		/		/	
FHC-G-ST-2	/		/		/		/		/		/		/		/	
FHC-G-ST-3	/		/		/		/		/		/		/		/	
FHC-G-ST-4	/		/		/		/		/		/		/		/	
FHC-G-FML-A	/		/		/		/		/		/		/		/	
FHC-G-FML-B	/		/		/		/		/		/		/		/	
FHC-G-GEN	/		/		/		/		/		/		/		/	
FHC-2-ST-1	/		/		/		/		/		/		/		/	
FHC-2-ST-2	/		/		/		/		/		/		/		/	
FHC-2-ST-3	/		/		/		/		/		/		/		/	
FHC-2-ST-4	/		/		/		/		/		/		/		/	
FHC-2-FML-A	/		/		/		/		/		/		/		/	
FHC-2-FML-B	/		/		/		/		/		/		/		/	
FHC-2-01	/		/		/		/		/		/		/		/	
FHC-3-ST-1	/		/		/		/		/		/		/		/	
FHC-3-ST-2	/		/		/		/		/		/		/		/	
FHC-3-ST-3	/		/		/		/		/		/		/		/	
FHC-3-ST-4	/		/		/		/		/		/		/		/	

หมายเหตุ

[redacted]

หน่วยงาน อาคาร	The Base Saphanmai A,B	ใบตรวจเช็คตู้ดับเพลิง	วันที่ตรวจสอบ รหัสอุปกรณ์	15 8/66 FHC

รายการ	ถังดับเพลิง		วาล์วน้ำ		หัวหมุน		สายฉีด		ขวาน		กระจก/กุญแจ		อื่น ๆ		ผลการตรวจสอบ	
	ปกติ	แก้ไข	ปกติ	แก้ไข	ปกติ	แก้ไข	ปกติ	แก้ไข	ปกติ	แก้ไข	ปกติ	แก้ไข	ปกติ	แก้ไข	ปกติ	แก้ไข
FHC-3-FML-A	/		/		/		/		/		/		/		/	
FHC-3-FML-B	/		/		/		/		/		/		/		/	
FHC-3-01	/		/		/		/		/		/		/		/	
FHC-4-ST-1	/		/		/		/		/		/		/		/	
FHC-4-ST-2	/		/		/		/		/		/		/		/	
FHC-4-ST-3	/		/		/		/		/		/		/		/	
FHC-4-ST-4	/		/		/		/		/		/		/		/	
FHC-4-FML-A	/		/		/		/		/		/		/		/	
FHC-4-FML-B	/		/		/		/		/		/		/		/	
FHC-4-01	/		/		/		/		/		/		/		/	
FHC-5-ST-1	/		/		/		/		/		/		/		/	
FHC-5-ST-2	/		/		/		/		/		/		/		/	
FHC-5-ST-3	/		/		/		/		/		/		/		/	
FHC-5-ST-4	/		/		/		/		/		/		/		/	
FHC-5-FML-A	/		/		/		/		/		/		/		/	
FHC-5-FML-B	/		/		/		/		/		/		/		/	
FHC-5-01	/		/		/		/		/		/		/		/	
FHC-6-ST-1	/		/		/		/		/		/		/		/	
FHC-6-ST-2	/		/		/		/		/		/		/		/	
FHC-6-ST-3	/		/		/		/		/		/		/		/	
FHC-6-ST-4	/		/		/		/		/		/		/		/	
FHC-6-FML-A	/		/		/		/		/		/		/		/	
FHC-6-FML-B	/		/		/		/		/		/		/		/	
FHC-7-ST-1	/		/		/		/		/		/		/		/	
FHC-7-ST-2	/		/		/		/		/		/		/		/	
FHC-7-ST-3	/		/		/		/		/		/		/		/	
FHC-7-ST-4	/		/		/		/		/		/		/		/	
FHC-7-FML-A	/		/		/		/		/		/		/		/	
FHC-7-FML-B	/		/		/		/		/		/		/		/	

หมายเหตุ

[redacted]

หน่วยงาน อาคาร	The Base Saphanmai A,B	ใบตรวจเช็คตู้ดับเพลิง	วันที่ตรวจสอบ รหัสอุปกรณ์	15 8/66 FHC

รายการ	ถังดับเพลิง		วาล์วน้ำ		หัวหมุน		สายฉีด		ขวาน		กระจก/กุญแจ		อื่น ๆ		ผลการตรวจสอบ	
	ปกติ	แก้ไข	ปกติ	แก้ไข	ปกติ	แก้ไข	ปกติ	แก้ไข	ปกติ	แก้ไข	ปกติ	แก้ไข	ปกติ	แก้ไข	ปกติ	แก้ไข
FHC-8-ST-1	/		/		/		/		/		/		/		/	
FHC-8-ST-2	/		/		/		/		/		/		/		/	
FHC-8-ST-3	/		/		/		/		/		/		/		/	
FHC-8-ST-4	/		/		/		/		/		/		/		/	
FHC-8-FML-A	/		/		/		/		/		/		/		/	
FHC-8-FML-B	/		/		/		/		/		/		/		/	
FHC-9-ST-1	/		/		/		/		/		/		/		/	
FHC-9-ST-2	/		/		/		/		/		/		/		/	
FHC-9-ST-3	/		/		/		/		/		/		/		/	
FHC-9-ST-4	/		/		/		/		/		/		/		/	
FHC-9-FML-A	/		/		/		/		/		/		/		/	
FHC-9-FML-B	/		/		/		/		/		/		/		/	
FHC-10-ST-1	/		/		/		/		/		/		/		/	
FHC-10-ST-2	/		/		/		/		/		/		/		/	
FHC-10-ST-3	/		/		/		/		/		/		/		/	
FHC-10-ST-4	/		/		/		/		/		/		/		/	
FHC-10-FML-A	/		/		/		/		/		/		/		/	
FHC-10-FML-B	/		/		/		/		/		/		/		/	
FHC-11-ST-1	/		/		/		/		/		/		/		/	
FHC-11-ST-2	/		/		/		/		/		/		/		/	
FHC-11-ST-3	/		/		/		/		/		/		/		/	
FHC-11-ST-4	/		/		/		/		/		/		/		/	
FHC-11-FML-A	/		/		/		/		/		/		/		/	
FHC-11-FML-B	/		/		/		/		/		/		/		/	
FHC-12-ST-1	/		/		/		/		/		/		/		/	
FHC-12-ST-2	/		/		/		/		/		/		/		/	
FHC-12-ST-3	/		/		/		/		/		/		/		/	
FHC-12-ST-4	/		/		/		/		/		/		/		/	
FHC-12-FML-A	/		/		/		/		/		/		/		/	
FHC-12-FML-B	/		/		/		/		/		/		/		/	

หมายเหตุ

[redacted]

หน่วยงาน อาคาร	The Base Saphanmai A,B	ใบตรวจเช็คตู้ดับเพลิง	วันที่ตรวจสอบ รหัสอุปกรณ์	15 8/66 FHC

รายการ	ถังดับเพลิง		วาล์วน้ำ		หัวหมุน		สายฉีด		ขวาน		กระจก/กุญแจ		อื่น ๆ		ผลการตรวจสอบ	
	ปกติ	แก้ไข	ปกติ	แก้ไข	ปกติ	แก้ไข	ปกติ	แก้ไข	ปกติ	แก้ไข	ปกติ	แก้ไข	ปกติ	แก้ไข	ปกติ	แก้ไข
FHC-13-ST-1	/		/		/		/		/		/		/		/	
FHC-13-ST-2	/		/		/		/		/		/		/		/	
FHC-13-ST-3	/		/		/		/		/		/		/		/	
FHC-13-ST-4	/		/		/		/		/		/		/		/	
FHC-13-FML-A	/		/		/		/		/		/		/		/	
FHC-13-FML-B	/		/		/		/		/		/		/		/	
FHC-14-ST-1	/		/		/		/		/		/		/		/	
FHC-14-ST-2	/		/		/		/		/		/		/		/	
FHC-14-ST-3	/		/		/		/		/		/		/		/	
FHC-14-ST-4	/		/		/		/		/		/		/		/	
FHC-14-FML-A	/		/		/		/		/		/		/		/	
FHC-14-FML-B	/		/		/		/		/		/		/		/	
FHC-ROOF-ST-1	/		/		/		/		/		/		/		/	
FHC-ROOF-ST-2	/		/		/		/		/		/		/		/	
FHC-ROOF-ST-3	/		/		/		/		/		/		/		/	
FHC-ROOF-ST-4	/		/		/		/		/		/		/		/	
FEX-G-GEN	/		/		/		/		/		/		/		/	
FEX-G-MDB-01	/		/		/		/		/		/		/		/	
FEX-G-MDB-02	/		/		/		/		/		/		/		/	
FEX-G-WWT-1	/		/		/		/		/		/		/		/	
FEX-G-CT -01	/		/		/		/		/		/		/		/	
FEX-B2-01	/		/		/		/		/		/		/		/	
FEX-B1-01	/		/		/		/		/		/		/		/	
FEX-02-01	/		/		/		/		/		/		/		/	
FEX-02-02	/		/		/		/		/		/		/		/	
FEX-03-01	/		/		/		/		/		/		/		/	
FEX-03-02	/		/		/		/		/		/		/		/	

หมายเหตุ

[redacted]

หน่วยงาน อาคาร	The Base Saphanmai A,B	ใบตรวจเช็คตู้ดับเพลิง	วันที่ตรวจสอบ รหัสอุปกรณ์	15 8/66 FEX

รายการ	ถังดับเพลิง		วาล์วน้ำ		หัวหมุน		สายฉีด		ขวาน		กระจก/กุญแจ		อื่น ๆ		ผลการตรวจสอบ	
	ปกติ	แก้ไข	ปกติ	แก้ไข	ปกติ	แก้ไข	ปกติ	แก้ไข	ปกติ	แก้ไข	ปกติ	แก้ไข	ปกติ	แก้ไข	ปกติ	แก้ไข
FEX-04-01	/		/		/		/		/		/		/		/	
FEX-04-02	/		/		/		/		/		/		/		/	
FEX-05-01	/		/		/		/		/		/		/		/	
FEX-05-02	/		/		/		/		/		/		/		/	
FEX-06-01	/		/		/		/		/		/		/		/	
FEX-06-02	/		/		/		/		/		/		/		/	
FEX-07-01	/		/		/		/		/		/		/		/	
FEX-07-02	/		/		/		/		/		/		/		/	
FEX-08-01	/		/		/		/		/		/		/		/	
FEX-08-02	/		/		/		/		/		/		/		/	
FEX-09-01	/		/		/		/		/		/		/		/	
FEX-09-02	/		/		/		/		/		/		/		/	
FEX-10-01	/		/		/		/		/		/		/		/	
FEX-10-02	/		/		/		/		/		/		/		/	
FEX-11-01	/		/		/		/		/		/		/		/	
FEX-11-02	/		/		/		/		/		/		/		/	
FEX-12-01	/		/		/		/		/		/		/		/	
FEX-12-02	/		/		/		/		/		/		/		/	
FEX-13-01	/		/		/		/		/		/		/		/	
FEX-13-02	/		/		/		/		/		/		/		/	
FEX-14-01	/		/		/		/		/		/		/		/	
FEX-14-02	/		/		/		/		/		/		/		/	

หมายเหตุ

[redacted]

หน่วยงาน อาคาร	The Base Saphanmai A,B	ใบตรวจเช็คตู้ดับเพลิง	วันที่ตรวจสอบ รหัสอุปกรณ์	15/9/23 FHC

รายการ	ถังดับเพลิง		วาล์วน้ำ		หัวหมุน		สายฉีด		ขวาน		กระจก/กุญแจ		อื่น ๆ		ผลการตรวจสอบ	
	ปกติ	แก้ไข	ปกติ	แก้ไข	ปกติ	แก้ไข	ปกติ	แก้ไข	ปกติ	แก้ไข	ปกติ	แก้ไข	ปกติ	แก้ไข	ปกติ	แก้ไข
FHC-B2-ST-1	/		/		/		/		/		/		/		/	
FHC-B2-ST-2	/		/		/		/		/		/		/		/	
FHC-B2-ST-3	/		/		/		/		/		/		/		/	
FHC-B2-ST-4	/		/		/		/		/		/		/		/	
FHC-B2-FML-A	/		/		/		/		/		/		/		/	
FHC-B2-FML-B	/		/		/		/		/		/		/		/	
FHC-B1-ST-1	/		/		/		/		/		/		/		/	
FHC-B1-ST-2	/		/		/		/		/		/		/		/	
FHC-B1-ST-3	/		/		/		/		/		/		/		/	
FHC-B1-ST-4	/		/		/		/		/		/		/		/	
FHC-B1-FML-A	/		/		/		/		/		/		/		/	
FHC-B1-FML-B	/		/		/		/		/		/		/		/	
FHC-G-ST-1	/		/		/		/		/		/		/		/	
FHC-G-ST-2	/		/		/		/		/		/		/		/	
FHC-G-ST-3	/		/		/		/		/		/		/		/	
FHC-G-ST-4	/		/		/		/		/		/		/		/	
FHC-G-FML-A	/		/		/		/		/		/		/		/	
FHC-G-FML-B	/		/		/		/		/		/		/		/	
FHC-G-GEN	/		/		/		/		/		/		/		/	
FHC-2-ST-1	/		/		/		/		/		/		/		/	
FHC-2-ST-2	/		/		/		/		/		/		/		/	
FHC-2-ST-3	/		/		/		/		/		/		/		/	
FHC-2-ST-4	/		/		/		/		/		/		/		/	
FHC-2-FML-A	/		/		/		/		/		/		/		/	
FHC-2-FML-B	/		/		/		/		/		/		/		/	
FHC-2-01	/		/		/		/		/		/		/		/	
FHC-3-ST-1	/		/		/		/		/		/		/		/	
FHC-3-ST-2	/		/		/		/		/		/		/		/	
FHC-3-ST-3	/		/		/		/		/		/		/		/	
FHC-3-ST-4	/		/		/		/		/		/		/		/	

หมายเหตุ

[redacted]

หน่วยงาน อาคาร	The Base Saphanmai A,B	ใบตรวจเช็คตู้ดับเพลิง	วันที่ตรวจสอบ รหัสอุปกรณ์	15/9/23 FHC

รายการ	ถังดับเพลิง		วาล์วน้ำ		หัวหมุน		สายฉีด		ขวาน		กระจก/กุญแจ		อื่น ๆ		ผลการตรวจสอบ	
	ปกติ	แก้ไข	ปกติ	แก้ไข	ปกติ	แก้ไข	ปกติ	แก้ไข	ปกติ	แก้ไข	ปกติ	แก้ไข	ปกติ	แก้ไข	ปกติ	แก้ไข
FHC-3-FML-A	/		/		/		/		/		/		/		/	
FHC-3-FML-B	/		/		/		/		/		/		/		/	
FHC-3-01	/		/		/		/		/		/		/		/	
FHC-4-ST-1	/		/		/		/		/		/		/		/	
FHC-4-ST-2	/		/		/		/		/		/		/		/	
FHC-4-ST-3	/		/		/		/		/		/		/		/	
FHC-4-ST-4	/		/		/		/		/		/		/		/	
FHC-4-FML-A	/		/		/		/		/		/		/		/	
FHC-4-FML-B	/		/		/		/		/		/		/		/	
FHC-4-01	/		/		/		/		/		/		/		/	
FHC-5-ST-1	/		/		/		/		/		/		/		/	
FHC-5-ST-2	/		/		/		/		/		/		/		/	
FHC-5-ST-3	/		/		/		/		/		/		/		/	
FHC-5-ST-4	/		/		/		/		/		/		/		/	
FHC-5-FML-A	/		/		/		/		/		/		/		/	
FHC-5-FML-B	/		/		/		/		/		/		/		/	
FHC-5-01	/		/		/		/		/		/		/		/	
FHC-6-ST-1	/		/		/		/		/		/		/		/	
FHC-6-ST-2	/		/		/		/		/		/		/		/	
FHC-6-ST-3	/		/		/		/		/		/		/		/	
FHC-6-ST-4	/		/		/		/		/		/		/		/	
FHC-6-FML-A	/		/		/		/		/		/		/		/	
FHC-6-FML-B	/		/		/		/		/		/		/		/	
FHC-7-ST-1	/		/		/		/		/		/		/		/	
FHC-7-ST-2	/		/		/		/		/		/		/		/	
FHC-7-ST-3	/		/		/		/		/		/		/		/	
FHC-7-ST-4	/		/		/		/		/		/		/		/	
FHC-7-FML-A	/		/		/		/		/		/		/		/	
FHC-7-FML-B	/		/		/		/		/		/		/		/	

หมายเหตุ

[redacted]

หน่วยงาน อาคาร	The Base Saphanmai A,B	ใบตรวจเช็คตู้ดับเพลิง	วันที่ตรวจสอบ รหัสอุปกรณ์	15/9/23 FHC

รายการ	ถังดับเพลิง		วาล์วน้ำ		หัวหมุน		สายฉีด		ขวาน		กระจก/กุญแจ		อื่น ๆ		ผลการตรวจสอบ	
	ปกติ	แก้ไข	ปกติ	แก้ไข	ปกติ	แก้ไข	ปกติ	แก้ไข	ปกติ	แก้ไข	ปกติ	แก้ไข	ปกติ	แก้ไข	ปกติ	แก้ไข
FHC-8-ST-1	/		/		/		/		/		/		/		/	
FHC-8-ST-2	/		/		/		/		/		/		/		/	
FHC-8-ST-3	/		/		/		/		/		/		/		/	
FHC-8-ST-4	/		/		/		/		/		/		/		/	
FHC-8-FML-A	/		/		/		/		/		/		/		/	
FHC-8-FML-B	/		/		/		/		/		/		/		/	
FHC-9-ST-1	/		/		/		/		/		/		/		/	
FHC-9-ST-2	/		/		/		/		/		/		/		/	
FHC-9-ST-3	/		/		/		/		/		/		/		/	
FHC-9-ST-4	/		/		/		/		/		/		/		/	
FHC-9-FML-A	/		/		/		/		/		/		/		/	
FHC-9-FML-B	/		/		/		/		/		/		/		/	
FHC-10-ST-1	/		/		/		/		/		/		/		/	
FHC-10-ST-2	/		/		/		/		/		/		/		/	
FHC-10-ST-3	/		/		/		/		/		/		/		/	
FHC-10-ST-4	/		/		/		/		/		/		/		/	
FHC-10-FML-A	/		/		/		/		/		/		/		/	
FHC-10-FML-B	/		/		/		/		/		/		/		/	
FHC-11-ST-1	/		/		/		/		/		/		/		/	
FHC-11-ST-2	/		/		/		/		/		/		/		/	
FHC-11-ST-3	/		/		/		/		/		/		/		/	
FHC-11-ST-4	/		/		/		/		/		/		/		/	
FHC-11-FML-A	/		/		/		/		/		/		/		/	
FHC-11-FML-B	/		/		/		/		/		/		/		/	
FHC-12-ST-1	/		/		/		/		/		/		/		/	
FHC-12-ST-2	/		/		/		/		/		/		/		/	
FHC-12-ST-3	/		/		/		/		/		/		/		/	
FHC-12-ST-4	/		/		/		/		/		/		/		/	
FHC-12-FML-A	/		/		/		/		/		/		/		/	
FHC-12-FML-B	/		/		/		/		/		/		/		/	

หมายเหตุ

[redacted]

หน่วยงาน อาคาร	The Base Saphanmai A,B,	ใบตรวจเช็คตู้ดับเพลิง	วันที่ตรวจสอบ รหัสอุปกรณ์	15/9/23 FHC

รายการ	ถังดับเพลิง		วาล์วน้ำ		หัวหมุน		สายฉีด		ขวาน		กระจก/กุญแจ		อื่น ๆ		ผลการตรวจสอบ	
	ปกติ	แก้ไข	ปกติ	แก้ไข	ปกติ	แก้ไข	ปกติ	แก้ไข	ปกติ	แก้ไข	ปกติ	แก้ไข	ปกติ	แก้ไข	ปกติ	แก้ไข
FHC-13-ST-1	/		/		/		/		/		/		/		/	
FHC-13-ST-2	/		/		/		/		/		/		/		/	
FHC-13-ST-3	/		/		/		/		/		/		/		/	
FHC-13-ST-4	/		/		/		/		/		/		/		/	
FHC-13-FML-A	/		/		/		/		/		/		/		/	
FHC-13-FML-B	/		/		/		/		/		/		/		/	
FHC-14-ST-1	/		/		/		/		/		/		/		/	
FHC-14-ST-2	/		/		/		/		/		/		/		/	
FHC-14-ST-3	/		/		/		/		/		/		/		/	
FHC-14-ST-4	/		/		/		/		/		/		/		/	
FHC-14-FML-A	/		/		/		/		/		/		/		/	
FHC-14-FML-B	/		/		/		/		/		/		/		/	
FHC-ROOF-ST-1	/		/		/		/		/		/		/		/	
FHC-ROOF-ST-2	/		/		/		/		/		/		/		/	
FHC-ROOF-ST-3	/		/		/		/		/		/		/		/	
FHC-ROOF-ST-4	/		/		/		/		/		/		/		/	
FEX-G-GEN	/		/		/		/		/		/		/		/	
FEX-G-MDB-01	/		/		/		/		/		/		/		/	
FEX-G-MDB-02	/		/		/		/		/		/		/		/	
FEX-G-WWT-1	/		/		/		/		/		/		/		/	
FEX-G-CT -01	/		/		/		/		/		/		/		/	
FEX-B2-01	/		/		/		/		/		/		/		/	
FEX-B1-01	/		/		/		/		/		/		/		/	
FEX-02-01	/		/		/		/		/		/		/		/	
FEX-02-02	/		/		/		/		/		/		/		/	
FEX-03-01	/		/		/		/		/		/		/		/	
FEX-03-02	/		/		/		/		/		/		/		/	

หมายเหตุ

[redacted]

หน่วยงาน อาคาร	The Base Saphanmai A,B	ใบตรวจเช็คตู้ดับเพลิง	วันที่ตรวจสอบ รหัสอุปกรณ์	15/9/23 FEX

รายการ	ถังดับเพลิง		วาล์วน้ำ		หัวหมุน		สายฉีด		ขวาน		กระจก/กุญแจ		อื่น ๆ		ผลการตรวจสอบ	
	ปกติ	แก้ไข	ปกติ	แก้ไข	ปกติ	แก้ไข	ปกติ	แก้ไข	ปกติ	แก้ไข	ปกติ	แก้ไข	ปกติ	แก้ไข	ปกติ	แก้ไข
FEX-04-01	/		/		/		/		/		/		/		/	
FEX-04-02	/		/		/		/		/		/		/		/	
FEX-05-01	/		/		/		/		/		/		/		/	
FEX-05-02	/		/		/		/		/		/		/		/	
FEX-06-01	/		/		/		/		/		/		/		/	
FEX-06-02	/		/		/		/		/		/		/		/	
FEX-07-01	/		/		/		/		/		/		/		/	
FEX-07-02	/		/		/		/		/		/		/		/	
FEX-08-01	/		/		/		/		/		/		/		/	
FEX-08-02	/		/		/		/		/		/		/		/	
FEX-09-01	/		/		/		/		/		/		/		/	
FEX-09-02	/		/		/		/		/		/		/		/	
FEX-10-01	/		/		/		/		/		/		/		/	
FEX-10-02	/		/		/		/		/		/		/		/	
FEX-11-01	/		/		/		/		/		/		/		/	
FEX-11-02	/		/		/		/		/		/		/		/	
FEX-12-01	/		/		/		/		/		/		/		/	
FEX-12-02	/		/		/		/		/		/		/		/	
FEX-13-01	/		/		/		/		/		/		/		/	
FEX-13-02	/		/		/		/		/		/		/		/	
FEX-14-01	/		/		/		/		/		/		/		/	
FEX-14-02	/		/		/		/		/		/		/		/	
	/															
	/															
	/															

หมายเหตุ

[redacted]

หน่วยงาน อาคาร	The Base Saphanmai A,B	ใบตรวจเช็คตู้ดับเพลิง	วันที่ตรวจสอบ รหัสอุปกรณ์	15/10/66 FHC

รายการ	ถังดับเพลิง		วาล์วน้ำ		หัวหมุน		สายฉีด		ขวาน		กระจก/กุญแจ		อื่น ๆ		ผลการตรวจสอบ	
	ปกติ	แก้ไข	ปกติ	แก้ไข	ปกติ	แก้ไข	ปกติ	แก้ไข	ปกติ	แก้ไข	ปกติ	แก้ไข	ปกติ	แก้ไข	ปกติ	แก้ไข
FHC-B2-ST-1	/		/		/		/		/		/		/		/	
FHC-B2-ST-2	/		/		/		/		/		/		/		/	
FHC-B2-ST-3	/		/		/		/		/		/		/		/	
FHC-B2-ST-4	/		/		/		/		/		/		/		/	
FHC-B2-FML-A	/		/		/		/		/		/		/		/	
FHC-B2-FML-B	/		/		/		/		/		/		/		/	
FHC-B1-ST-1	/		/		/		/		/		/		/		/	
FHC-B1-ST-2	/		/		/		/		/		/		/		/	
FHC-B1-ST-3	/		/		/		/		/		/		/		/	
FHC-B1-ST-4	/		/		/		/		/		/		/		/	
FHC-B1-FML-A	/		/		/		/		/		/		/		/	
FHC-B1-FML-B	/		/		/		/		/		/		/		/	
FHC-G-ST-1	/		/		/		/		/		/		/		/	
FHC-G-ST-2	/		/		/		/		/		/		/		/	
FHC-G-ST-3	/		/		/		/		/		/		/		/	
FHC-G-ST-4	/		/		/		/		/		/		/		/	
FHC-G-FML-A	/		/		/		/		/		/		/		/	
FHC-G-FML-B	/		/		/		/		/		/		/		/	
FHC-G-GEN	/		/		/		/		/		/		/		/	
FHC-2-ST-1	/		/		/		/		/		/		/		/	
FHC-2-ST-2	/		/		/		/		/		/		/		/	
FHC-2-ST-3	/		/		/		/		/		/		/		/	
FHC-2-ST-4	/		/		/		/		/		/		/		/	
FHC-2-FML-A	/		/		/		/		/		/		/		/	
FHC-2-FML-B	/		/		/		/		/		/		/		/	
FHC-2-01	/		/		/		/		/		/		/		/	
FHC-3-ST-1	/		/		/		/		/		/		/		/	
FHC-3-ST-2	/		/		/		/		/		/		/		/	
FHC-3-ST-3	/		/		/		/		/		/		/		/	
FHC-3-ST-4	/		/		/		/		/		/		/		/	

หมายเหตุ

[redacted]

หน่วยงาน อาคาร	The Base Saphanmai A,B	ใบตรวจเช็คตู้ดับเพลิง	วันที่ตรวจสอบ รหัสอุปกรณ์	15/10/66 FHC

รายการ	ถังดับเพลิง		วาล์วน้ำ		หัวหมุน		สายฉีด		ขวาน		กระจก/กุญแจ		อื่น ๆ		ผลการตรวจสอบ	
	ปกติ	แก้ไข	ปกติ	แก้ไข	ปกติ	แก้ไข	ปกติ	แก้ไข	ปกติ	แก้ไข	ปกติ	แก้ไข	ปกติ	แก้ไข	ปกติ	แก้ไข
FHC-3-FML-A	/		/		/		/		/		/		/		/	
FHC-3-FML-B	/		/		/		/		/		/		/		/	
FHC-3-01	/		/		/		/		/		/		/		/	
FHC-4-ST-1	/		/		/		/		/		/		/		/	
FHC-4-ST-2	/		/		/		/		/		/		/		/	
FHC-4-ST-3	/		/		/		/		/		/		/		/	
FHC-4-ST-4	/		/		/		/		/		/		/		/	
FHC-4-FML-A	/		/		/		/		/		/		/		/	
FHC-4-FML-B	/		/		/		/		/		/		/		/	
FHC-4-01	/		/		/		/		/		/		/		/	
FHC-5-ST-1	/		/		/		/		/		/		/		/	
FHC-5-ST-2	/		/		/		/		/		/		/		/	
FHC-5-ST-3	/		/		/		/		/		/		/		/	
FHC-5-ST-4	/		/		/		/		/		/		/		/	
FHC-5-FML-A	/		/		/		/		/		/		/		/	
FHC-5-FML-B	/		/		/		/		/		/		/		/	
FHC-5-01	/		/		/		/		/		/		/		/	
FHC-6-ST-1	/		/		/		/		/		/		/		/	
FHC-6-ST-2	/		/		/		/		/		/		/		/	
FHC-6-ST-3	/		/		/		/		/		/		/		/	
FHC-6-ST-4	/		/		/		/		/		/		/		/	
FHC-6-FML-A	/		/		/		/		/		/		/		/	
FHC-6-FML-B	/		/		/		/		/		/		/		/	
FHC-7-ST-1	/		/		/		/		/		/		/		/	
FHC-7-ST-2	/		/		/		/		/		/		/		/	
FHC-7-ST-3	/		/		/		/		/		/		/		/	
FHC-7-ST-4	/		/		/		/		/		/		/		/	
FHC-7-FML-A	/		/		/		/		/		/		/		/	
FHC-7-FML-B	/		/		/		/		/		/		/		/	

หมายเหตุ

[redacted]

หน่วยงาน อาคาร	The Base Saphanmai A,B	ใบตรวจเช็คตู้ดับเพลิง	วันที่ตรวจสอบ รหัสอุปกรณ์	15/10/66 FHC

รายการ	ถังดับเพลิง		วาล์วน้ำ		หัวหมุน		สายฉีด		ขวาน		กระจก/กุญแจ		อื่น ๆ		ผลการตรวจสอบ	
	ปกติ	แก้ไข	ปกติ	แก้ไข	ปกติ	แก้ไข	ปกติ	แก้ไข	ปกติ	แก้ไข	ปกติ	แก้ไข	ปกติ	แก้ไข	ปกติ	แก้ไข
FHC-8-ST-1	/		/		/		/		/		/		/		/	
FHC-8-ST-2	/		/		/		/		/		/		/		/	
FHC-8-ST-3	/		/		/		/		/		/		/		/	
FHC-8-ST-4	/		/		/		/		/		/		/		/	
FHC-8-FML-A	/		/		/		/		/		/		/		/	
FHC-8-FML-B	/		/		/		/		/		/		/		/	
FHC-9-ST-1	/		/		/		/		/		/		/		/	
FHC-9-ST-2	/		/		/		/		/		/		/		/	
FHC-9-ST-3	/		/		/		/		/		/		/		/	
FHC-9-ST-4	/		/		/		/		/		/		/		/	
FHC-9-FML-A	/		/		/		/		/		/		/		/	
FHC-9-FML-B	/		/		/		/		/		/		/		/	
FHC-10-ST-1	/		/		/		/		/		/		/		/	
FHC-10-ST-2	/		/		/		/		/		/		/		/	
FHC-10-ST-3	/		/		/		/		/		/		/		/	
FHC-10-ST-4	/		/		/		/		/		/		/		/	
FHC-10-FML-A	/		/		/		/		/		/		/		/	
FHC-10-FML-B	/		/		/		/		/		/		/		/	
FHC-11-ST-1	/		/		/		/		/		/		/		/	
FHC-11-ST-2	/		/		/		/		/		/		/		/	
FHC-11-ST-3	/		/		/		/		/		/		/		/	
FHC-11-ST-4	/		/		/		/		/		/		/		/	
FHC-11-FML-A	/		/		/		/		/		/		/		/	
FHC-11-FML-B	/		/		/		/		/		/		/		/	
FHC-12-ST-1	/		/		/		/		/		/		/		/	
FHC-12-ST-2	/		/		/		/		/		/		/		/	
FHC-12-ST-3	/		/		/		/		/		/		/		/	
FHC-12-ST-4	/		/		/		/		/		/		/		/	
FHC-12-FML-A	/		/		/		/		/		/		/		/	
FHC-12-FML-B	/		/		/		/		/		/		/		/	

หมายเหตุ

[redacted]

หน่วยงาน อาคาร	The Base Saphanmai A,B	ใบตรวจเช็คตู้ดับเพลิง	วันที่ตรวจสอบ รหัสอุปกรณ์	15/10/66 FHC

รายการ	ถังดับเพลิง		วาล์วน้ำ		หัวหมุน		สายฉีด		ขวาน		กระจก/กุญแจ		อื่น ๆ		ผลการตรวจสอบ	
	ปกติ	แก้ไข	ปกติ	แก้ไข	ปกติ	แก้ไข	ปกติ	แก้ไข	ปกติ	แก้ไข	ปกติ	แก้ไข	ปกติ	แก้ไข	ปกติ	แก้ไข
FHC-13-ST-1	/		/		/		/		/		/		/		/	
FHC-13-ST-2	/		/		/		/		/		/		/		/	
FHC-13-ST-3	/		/		/		/		/		/		/		/	
FHC-13-ST-4	/		/		/		/		/		/		/		/	
FHC-13-FML-A	/		/		/		/		/		/		/		/	
FHC-13-FML-B	/		/		/		/		/		/		/		/	
FHC-14-ST-1	/		/		/		/		/		/		/		/	
FHC-14-ST-2	/		/		/		/		/		/		/		/	
FHC-14-ST-3	/		/		/		/		/		/		/		/	
FHC-14-ST-4	/		/		/		/		/		/		/		/	
FHC-14-FML-A	/		/		/		/		/		/		/		/	
FHC-14-FML-B	/		/		/		/		/		/		/		/	
FHC-ROOF-ST-1	/		/		/		/		/		/		/		/	
FHC-ROOF-ST-2	/		/		/		/		/		/		/		/	
FHC-ROOF-ST-3	/		/		/		/		/		/		/		/	
FHC-ROOF-ST-4	/		/		/		/		/		/		/		/	
FEX-G-GEN	/		/		/		/		/		/		/		/	
FEX-G-MDB-01	/		/		/		/		/		/		/		/	
FEX-G-MDB-02	/		/		/		/		/		/		/		/	
FEX-G-WWT-1	/		/		/		/		/		/		/		/	
FEX-G-CT -01	/		/		/		/		/		/		/		/	
FEX-B2-01	/		/		/		/		/		/		/		/	
FEX-B1-01	/		/		/		/		/		/		/		/	
FEX-02-01	/		/		/		/		/		/		/		/	
FEX-02-02	/		/		/		/		/		/		/		/	
FEX-03-01	/		/		/		/		/		/		/		/	
FEX-03-02	/		/		/		/		/		/		/		/	

หมายเหตุ

[redacted]

หน่วยงาน อาคาร	The Base Saphanmai A,B	ใบตรวจเช็คตู้ดับเพลิง	วันที่ตรวจสอบ รหัสอุปกรณ์	15/10/66 FEX

รายการ	ถังดับเพลิง		วาล์วน้ำ		หัวหมุน		สายฉีด		ขวาน		กระจก/กุญแจ		อื่น ๆ		ผลการตรวจสอบ	
	ปกติ	แก้ไข	ปกติ	แก้ไข	ปกติ	แก้ไข	ปกติ	แก้ไข	ปกติ	แก้ไข	ปกติ	แก้ไข	ปกติ	แก้ไข	ปกติ	แก้ไข
FEX-04-01	/		/		/		/		/		/		/		/	
FEX-04-02	/		/		/		/		/		/		/		/	
FEX-05-01	/		/		/		/		/		/		/		/	
FEX-05-02	/		/		/		/		/		/		/		/	
FEX-06-01	/		/		/		/		/		/		/		/	
FEX-06-02	/		/		/		/		/		/		/		/	
FEX-07-01	/		/		/		/		/		/		/		/	
FEX-07-02	/		/		/		/		/		/		/		/	
FEX-08-01	/		/		/		/		/		/		/		/	
FEX-08-02	/		/		/		/		/		/		/		/	
FEX-09-01	/		/		/		/		/		/		/		/	
FEX-09-02	/		/		/		/		/		/		/		/	
FEX-10-01	/		/		/		/		/		/		/		/	
FEX-10-02	/		/		/		/		/		/		/		/	
FEX-11-01	/		/		/		/		/		/		/		/	
FEX-11-02	/		/		/		/		/		/		/		/	
FEX-12-01	/		/		/		/		/		/		/		/	
FEX-12-02	/		/		/		/		/		/		/		/	
FEX-13-01	/		/		/		/		/		/		/		/	
FEX-13-02	/		/		/		/		/		/		/		/	
FEX-14-01	/		/		/		/		/		/		/		/	
FEX-14-02	/		/		/		/		/		/		/		/	

หมายเหตุ

[redacted]

หน่วยงาน อาคาร	The Base Saphanmai A,B	ใบตรวจเช็คตู้ดับเพลิง	วันที่ตรวจสอบ รหัสอุปกรณ์	16/11/66 FHC

รายการ	ถังดับเพลิง		วาล์วน้ำ		หัวหมุน		สายฉีด		ขวาน		กระจก/กุญแจ		อื่น ๆ		ผลการตรวจสอบ	
	ปกติ	แก้ไข	ปกติ	แก้ไข	ปกติ	แก้ไข	ปกติ	แก้ไข	ปกติ	แก้ไข	ปกติ	แก้ไข	ปกติ	แก้ไข	ปกติ	แก้ไข
FHC-B2-ST-1	/		/		/		/		/		/		/		/	
FHC-B2-ST-2	/		/		/		/		/		/		/		/	
FHC-B2-ST-3	/		/		/		/		/		/		/		/	
FHC-B2-ST-4	/		/		/		/		/		/		/		/	
FHC-B2-FML-A	/		/		/		/		/		/		/		/	
FHC-B2-FML-B	/		/		/		/		/		/		/		/	
FHC-B1-ST-1	/		/		/		/		/		/		/		/	
FHC-B1-ST-2	/		/		/		/		/		/		/		/	
FHC-B1-ST-3	/		/		/		/		/		/		/		/	
FHC-B1-ST-4	/		/		/		/		/		/		/		/	
FHC-B1-FML-A	/		/		/		/		/		/		/		/	
FHC-B1-FML-B	/		/		/		/		/		/		/		/	
FHC-G-ST-1	/		/		/		/		/		/		/		/	
FHC-G-ST-2	/		/		/		/		/		/		/		/	
FHC-G-ST-3	/		/		/		/		/		/		/		/	
FHC-G-ST-4	/		/		/		/		/		/		/		/	
FHC-G-FML-A	/		/		/		/		/		/		/		/	
FHC-G-FML-B	/		/		/		/		/		/		/		/	
FHC-G-GEN	/		/		/		/		/		/		/		/	
FHC-2-ST-1	/		/		/		/		/		/		/		/	
FHC-2-ST-2	/		/		/		/		/		/		/		/	
FHC-2-ST-3	/		/		/		/		/		/		/		/	
FHC-2-ST-4	/		/		/		/		/		/		/		/	
FHC-2-FML-A	/		/		/		/		/		/		/		/	
FHC-2-FML-B	/		/		/		/		/		/		/		/	
FHC-2-01	/		/		/		/		/		/		/		/	
FHC-3-ST-1	/		/		/		/		/		/		/		/	
FHC-3-ST-2	/		/		/		/		/		/		/		/	
FHC-3-ST-3	/		/		/		/		/		/		/		/	
FHC-3-ST-4	/		/		/		/		/		/		/		/	

หมายเหตุ

[redacted]

หน่วยงาน อาคาร	The Base Saphanmai A,B	ใบตรวจเช็คตู้ดับเพลิง	วันที่ตรวจสอบ รหัสอุปกรณ์	FHC

รายการ	ถังดับเพลิง		วาล์วน้ำ		หัวหมุน		สายฉีด		ขวาน		กระจก/กุญแจ		อื่น ๆ		ผลการตรวจสอบ	
	ปกติ	แก้ไข	ปกติ	แก้ไข	ปกติ	แก้ไข	ปกติ	แก้ไข	ปกติ	แก้ไข	ปกติ	แก้ไข	ปกติ	แก้ไข	ปกติ	แก้ไข
FHC-3-FML-A	/		/		/		/		/		/		/		/	
FHC-3-FML-B	/		/		/		/		/		/		/		/	
FHC-3-01	/		/		/		/		/		/		/		/	
FHC-4-ST-1	/		/		/		/		/		/		/		/	
FHC-4-ST-2	/		/		/		/		/		/		/		/	
FHC-4-ST-3	/		/		/		/		/		/		/		/	
FHC-4-ST-4	/		/		/		/		/		/		/		/	
FHC-4-FML-A	/		/		/		/		/		/		/		/	
FHC-4-FML-B	/		/		/		/		/		/		/		/	
FHC-4-01	/		/		/		/		/		/		/		/	
FHC-5-ST-1	/		/		/		/		/		/		/		/	
FHC-5-ST-2	/		/		/		/		/		/		/		/	
FHC-5-ST-3	/		/		/		/		/		/		/		/	
FHC-5-ST-4	/		/		/		/		/		/		/		/	
FHC-5-FML-A	/		/		/		/		/		/		/		/	
FHC-5-FML-B	/		/		/		/		/		/		/		/	
FHC-5-01	/		/		/		/		/		/		/		/	
FHC-6-ST-1	/		/		/		/		/		/		/		/	
FHC-6-ST-2	/		/		/		/		/		/		/		/	
FHC-6-ST-3	/		/		/		/		/		/		/		/	
FHC-6-ST-4	/		/		/		/		/		/		/		/	
FHC-6-FML-A	/		/		/		/		/		/		/		/	
FHC-6-FML-B	/		/		/		/		/		/		/		/	
FHC-7-ST-1	/		/		/		/		/		/		/		/	
FHC-7-ST-2	/		/		/		/		/		/		/		/	
FHC-7-ST-3	/		/		/		/		/		/		/		/	
FHC-7-ST-4	/		/		/		/		/		/		/		/	
FHC-7-FML-A	/		/		/		/		/		/		/		/	
FHC-7-FML-B	/		/		/		/		/		/		/		/	

หมายเหตุ

[redacted]

หน่วยงาน อาคาร	The Base Saphanmai A,B	ใบตรวจเช็คตู้ดับเพลิง	วันที่ตรวจสอบ รหัสอุปกรณ์	FHC

รายการ	ถังดับเพลิง		วาล์วน้ำ		หัวหมุน		สายฉีด		ขวาน		กระจก/กุญแจ		อื่น ๆ		ผลการตรวจสอบ	
	ปกติ	แก้ไข	ปกติ	แก้ไข	ปกติ	แก้ไข	ปกติ	แก้ไข	ปกติ	แก้ไข	ปกติ	แก้ไข	ปกติ	แก้ไข	ปกติ	แก้ไข
FHC-8-ST-1	/		/		/		/		/		/		/		/	
FHC-8-ST-2	/		/		/		/		/		/		/		/	
FHC-8-ST-3	/		/		/		/		/		/		/		/	
FHC-8-ST-4	/		/		/		/		/		/		/		/	
FHC-8-FML-A	/		/		/		/		/		/		/		/	
FHC-8-FML-B	/		/		/		/		/		/		/		/	
FHC-9-ST-1	/		/		/		/		/		/		/		/	
FHC-9-ST-2	/		/		/		/		/		/		/		/	
FHC-9-ST-3	/		/		/		/		/		/		/		/	
FHC-9-ST-4	/		/		/		/		/		/		/		/	
FHC-9-FML-A	/		/		/		/		/		/		/		/	
FHC-9-FML-B	/		/		/		/		/		/		/		/	
FHC-10-ST-1	/		/		/		/		/		/		/		/	
FHC-10-ST-2	/		/		/		/		/		/		/		/	
FHC-10-ST-3	/		/		/		/		/		/		/		/	
FHC-10-ST-4	/		/		/		/		/		/		/		/	
FHC-10-FML-A	/		/		/		/		/		/		/		/	
FHC-10-FML-B	/		/		/		/		/		/		/		/	
FHC-11-ST-1	/		/		/		/		/		/		/		/	
FHC-11-ST-2	/		/		/		/		/		/		/		/	
FHC-11-ST-3	/		/		/		/		/		/		/		/	
FHC-11-ST-4	/		/		/		/		/		/		/		/	
FHC-11-FML-A	/		/		/		/		/		/		/		/	
FHC-11-FML-B	/		/		/		/		/		/		/		/	
FHC-12-ST-1	/		/		/		/		/		/		/		/	
FHC-12-ST-2	/		/		/		/		/		/		/		/	
FHC-12-ST-3	/		/		/		/		/		/		/		/	
FHC-12-ST-4	/		/		/		/		/		/		/		/	
FHC-12-FML-A	/		/		/		/		/		/		/		/	
FHC-12-FML-B	/		/		/		/		/		/		/		/	

หมายเหตุ

[redacted]

หน่วยงาน อาคาร	The Base Saphanmai A,B	ใบตรวจเช็คตู้ดับเพลิง	วันที่ตรวจสอบ รหัสอุปกรณ์	FHC

รายการ	ถังดับเพลิง		วาล์วน้ำ		หัวหมุน		สายฉีด		ขวาน		กระจก/กุญแจ		อื่น ๆ		ผลการตรวจสอบ	
	ปกติ	แก้ไข	ปกติ	แก้ไข	ปกติ	แก้ไข	ปกติ	แก้ไข	ปกติ	แก้ไข	ปกติ	แก้ไข	ปกติ	แก้ไข	ปกติ	แก้ไข
FHC-13-ST-1	/		/		/		/		/		/		/		/	
FHC-13-ST-2	/		/		/		/		/		/		/		/	
FHC-13-ST-3	/		/		/		/		/		/		/		/	
FHC-13-ST-4	/		/		/		/		/		/		/		/	
FHC-13-FML-A	/		/		/		/		/		/		/		/	
FHC-13-FML-B	/		/		/		/		/		/		/		/	
FHC-14-ST-1	/		/		/		/		/		/		/		/	
FHC-14-ST-2	/		/		/		/		/		/		/		/	
FHC-14-ST-3	/		/		/		/		/		/		/		/	
FHC-14-ST-4	/		/		/		/		/		/		/		/	
FHC-14-FML-A	/		/		/		/		/		/		/		/	
FHC-14-FML-B	/		/		/		/		/		/		/		/	
FHC-ROOF-ST-1	/		/		/		/		/		/		/		/	
FHC-ROOF-ST-2	/		/		/		/		/		/		/		/	
FHC-ROOF-ST-3	/		/		/		/		/		/		/		/	
FHC-ROOF-ST-4	/		/		/		/		/		/		/		/	
FEX-G-GEN	/		/		/		/		/		/		/		/	
FEX-G-MDB-01	/		/		/		/		/		/		/		/	
FEX-G-MDB-02	/		/		/		/		/		/		/		/	
FEX-G-WWT-1	/		/		/		/		/		/		/		/	
FEX-G-CT -01	/		/		/		/		/		/		/		/	
FEX-B2-01	/		/		/		/		/		/		/		/	
FEX-B1-01	/		/		/		/		/		/		/		/	
FEX-02-01	/		/		/		/		/		/		/		/	
FEX-02-02	/		/		/		/		/		/		/		/	
FEX-03-01	/		/		/		/		/		/		/		/	
FEX-03-02	/		/		/		/		/		/		/		/	

หมายเหตุ

[redacted]

หน่วยงาน อาคาร	The Base Saphanmai A,B	ใบตรวจเช็คตู้ดับเพลิง	วันที่ตรวจสอบ รหัสอุปกรณ์	FEX

รายการ	ถังดับเพลิง		วาล์วน้ำ		หัวหมุน		สายฉีด		ขวาน		กระจก/กุญแจ		อื่น ๆ		ผลการตรวจสอบ	
	ปกติ	แก้ไข	ปกติ	แก้ไข	ปกติ	แก้ไข	ปกติ	แก้ไข	ปกติ	แก้ไข	ปกติ	แก้ไข	ปกติ	แก้ไข	ปกติ	แก้ไข
FEX-04-01	/		/		/		/		/		/		/		/	
FEX-04-02	/		/		/		/		/		/		/		/	
FEX-05-01	/		/		/		/		/		/		/		/	
FEX-05-02	/		/		/		/		/		/		/		/	
FEX-06-01	/		/		/		/		/		/		/		/	
FEX-06-02	/		/		/		/		/		/		/		/	
FEX-07-01	/		/		/		/		/		/		/		/	
FEX-07-02	/		/		/		/		/		/		/		/	
FEX-08-01	/		/		/		/		/		/		/		/	
FEX-08-02	/		/		/		/		/		/		/		/	
FEX-09-01	/		/		/		/		/		/		/		/	
FEX-09-02	/		/		/		/		/		/		/		/	
FEX-10-01	/		/		/		/		/		/		/		/	
FEX-10-02	/		/		/		/		/		/		/		/	
FEX-11-01	/		/		/		/		/		/		/		/	
FEX-11-02	/		/		/		/		/		/		/		/	
FEX-12-01	/		/		/		/		/		/		/		/	
FEX-12-02	/		/		/		/		/		/		/		/	
FEX-13-01	/		/		/		/		/		/		/		/	
FEX-13-02	/		/		/		/		/		/		/		/	
FEX-14-01	/		/		/		/		/		/		/		/	
FEX-14-02	/		/		/		/		/		/		/		/	

หมายเหตุ

[redacted]

PLUS+

บริษัท พลัส พร็อพเพอร์ตี้ จำกัด

ตารางตรวจเช็ค FHC - 1 เดือน

รหัสงาน	FP/FHC-M
รหัสเครื่องจักร	FIRE HOSE CABINET
เลขที่ใบงาน	PM231200007
วันที่ปฏิบัติ	15/12/2023
ชื่ออาคาร	TB-Saphanmai | ALL Zone | ชวนกลาง | ในระบุ | ในระบุ | FIRE HOSE CABINET Zone

ลำดับ	รายการ	ผลการตรวจเช็ค			หมายเหตุ
		ดี	แก้ไข	อาการเสีย	
	Fire Hose Cabinet (FHC)				
1	ตรวจเช็คประสิทธิภาพ		✓	ถังดับเพลิงชำรุด	จำนวน 9 ตัว.
2	ตรวจเช็คความปลอดภัย	✓			
3	ตรวจเช็คความสะอาด	✓			
4	ตรวจเช็คสภาพ	✓			
5	ตรวจเช็ค (ฟังก์ชั่น) การทำงาน	✓			

รายชื่อพนักงานที่ปฏิบัติงาน

[redacted]

ชื่อผู้ควบคุม/ผู้ตรวจสอบ

1. นายภัททรานนท์ สินธรรมจ์

หมายเหตุ

รายละเอียด ถังดับเพลิงชำรุด จำนวน 9 ตัว.

สาเหตุ แรงดันสูงกว่า 195 Psi , ระบบตัดวัดเสื่อม.

คำแนะนำ

การแก้ปัญหา รออำเนินการจากบุคลากรที่เกี่ยวข้อง.

บันทึกผลการปฏิบัติ

☑ 1.ปฏิบัติงานเสร็จเรียบร้อย ☐ 2.ปฏิบัติงานเสร็จแล้วพบสิ่งที่ต้องแก้ไขอีก (CM)

หน่วยงาน อาคาร	The Base Saphanmai A,B	ใบตรวจเช็คตู้ดับเพลิง	วันที่ตรวจสอบ รหัสอุปกรณ์	15/12/66 FHC

รายการ	ถังดับเพลิง		วาล์วน้ำ		หัวหมุน		สายฉีด		ขวาน		กระจก/กุญแจ		อื่น ๆ		ผลการตรวจสอบ	
	ปกติ	แก้ไข	ปกติ	แก้ไข	ปกติ	แก้ไข	ปกติ	แก้ไข	ปกติ	แก้ไข	ปกติ	แก้ไข	ปกติ	แก้ไข	ปกติ	แก้ไข
FHC-B2-ST-1	✓		✓		✓		✓		✓		✓		✓		✓	
FHC-B2-ST-2	✓		✓		✓		✓		✓		✓		✓		✓	
FHC-B2-ST-3	✓		✓		✓		✓		✓		✓		✓		✓	
FHC-B2-ST-4	✓		✓		✓		✓		✓		✓		✓		✓	
FHC-B2-FML-A	✓		✓		✓		✓		✓		✓		✓		✓	
FHC-B2-FML-B	✓		✓		✓		✓		✓		✓		✓		✓	
FHC-B1-ST-1	✓		✓		✓		✓		✓		✓		✓		✓	
FHC-B1-ST-2	✓		✓		✓		✓		✓		✓		✓		✓	
FHC-B1-ST-3	✓		✓		✓		✓		✓		✓		✓		✓	
FHC-B1-ST-4	✓		✓		✓		✓		✓		✓		✓		✓	
FHC-B1-FML-A	✓		✓		✓		✓		✓		✓		✓		✓	
FHC-B1-FML-B	✓		✓		✓		✓		✓		✓		✓		✓	
FHC-G-ST-1	✓		✓		✓		✓		✓		✓		✓		✓	
FHC-G-ST-2	✓		✓		✓		✓		✓		✓		✓		✓	
FHC-G-ST-3	✓		✓		✓		✓		✓		✓		✓		✓	
FHC-G-ST-4	✓		✓		✓		✓		✓		✓		✓		✓	
FHC-G-FML-A	✓		✓		✓		✓		✓		✓		✓		✓	
FHC-G-FML-B	✓		✓		✓		✓		✓		✓		✓		✓	
FHC-G-GEN	✓		✓		✓		✓		✓		✓		✓		✓	
FHC-2-ST-1	✓		✓		✓		✓		✓		✓		✓		✓	
FHC-2-ST-2	✓		✓		✓		✓		✓		✓		✓		✓	
FHC-2-ST-3	✓		✓		✓		✓		✓		✓		✓		✓	
FHC-2-ST-4	✓		✓		✓		✓		✓		✓		✓		✓	
FHC-2-FML-A	✓		✓		✓		✓		✓		✓		✓		✓	
FHC-2-FML-B	✓		✓		✓		✓		✓		✓		✓		✓	
FHC-2-01	✓		✓		✓		✓		✓		✓		✓		✓	
FHC-3-ST-1	✓		✓		✓		✓		✓		✓		✓		✓	
FHC-3-ST-2	✓		✓		✓		✓		✓		✓		✓		✓	
FHC-3-ST-3	✓		✓		✓		✓		✓		✓		✓		✓	
FHC-3-ST-4	✓		✓		✓		✓		✓		✓		✓		✓	

หมายเหตุ

[redacted]

หน่วยงาน อาคาร	The Base Saphanmai A,B	ใบตรวจเช็คตู้ดับเพลิง	วันที่ตรวจสอบ รหัสอุปกรณ์	15/12/66 FHC

รายการ	ถังดับเพลิง		วาล์วน้ำ		หัวหมุน		สายฉีด		ขวาน		กระจก/กุญแจ		อื่น ๆ		ผลการตรวจสอบ	
	ปกติ	แก้ไข	ปกติ	แก้ไข	ปกติ	แก้ไข	ปกติ	แก้ไข	ปกติ	แก้ไข	ปกติ	แก้ไข	ปกติ	แก้ไข	ปกติ	แก้ไข
FHC-3-FML-A	✓		✓		✓		✓		✓		✓		✓		✓	
FHC-3-FML-B	✓		✓		✓		✓		✓		✓		✓		✓	
FHC-3-01	✓		✓		✓		✓		✓		✓		✓		✓	
FHC-4-ST-1	✓		✓		✓		✓		✓		✓		✓		✓	
FHC-4-ST-2	✓		✓		✓		✓		✓		✓		✓		✓	
FHC-4-ST-3	✓		✓		✓		✓		✓		✓		✓		✓	
FHC-4-ST-4	✓		✓		✓		✓		✓		✓		✓		✓	
FHC-4-FML-A	✓		✓		✓		✓		✓		✓		✓		✓	
FHC-4-FML-B	✓		✓		✓		✓		✓		✓		✓		✓	
FHC-4-01	✓		✓		✓		✓		✓		✓		✓		✓	
FHC-5-ST-1	✓		✓		✓		✓		✓		✓		✓		✓	
FHC-5-ST-2	✓		✓		✓		✓		✓		✓		✓		✓	
FHC-5-ST-3	✓		✓		✓		✓		✓		✓		✓		✓	
FHC-5-ST-4	✓		✓		✓		✓		✓		✓		✓		✓	
FHC-5-FML-A	✓		✓		✓		✓		✓		✓		✓		✓	
FHC-5-FML-B	✓		✓		✓		✓		✓		✓		✓		✓	
FHC-5-01	✓		✓		✓		✓		✓		✓		✓		✓	
FHC-6-ST-1	✓		✓		✓		✓		✓		✓		✓		✓	
FHC-6-ST-2	✓		✓		✓		✓		✓		✓		✓		✓	
FHC-6-ST-3	✓		✓		✓		✓		✓		✓		✓		✓	
FHC-6-ST-4	✓		✓		✓		✓		✓		✓		✓		✓	
FHC-6-FML-A	✓		✓		✓		✓		✓		✓		✓		✓	
FHC-6-FML-B	✓		✓		✓		✓		✓		✓		✓		✓	
FHC-7-ST-1	✓		✓		✓		✓		✓		✓		✓		✓	
FHC-7-ST-2	✓		✓		✓		✓		✓		✓		✓		✓	
FHC-7-ST-3	✓		✓		✓		✓		✓		✓		✓		✓	
FHC-7-ST-4	✓		✓		✓		✓		✓		✓		✓		✓	
FHC-7-FML-A	✓		✓		✓		✓		✓		✓		✓		✓	
FHC-7-FML-B	✓		✓		✓		✓		✓		✓		✓		✓	

หมายเหตุ

[redacted]

หน่วยงาน อาคาร	The Base Saphanmai A,B	ใบตรวจเช็คตู้ดับเพลิง	วันที่ตรวจสอบ รหัสอุปกรณ์	15/12/66 FHC

รายการ	ถังดับเพลิง		วาล์วน้ำ		หัวหมุน		สายฉีด		ขวาน		กระจก/กุญแจ		อื่น ๆ		ผลการตรวจสอบ	
	ปกติ	แก้ไข	ปกติ	แก้ไข	ปกติ	แก้ไข	ปกติ	แก้ไข	ปกติ	แก้ไข	ปกติ	แก้ไข	ปกติ	แก้ไข	ปกติ	แก้ไข
FHC-8-ST-1	✓		✓		✓		✓		✓		✓		✓		✓	
FHC-8-ST-2	✓		✓		✓		✓		✓		✓		✓		✓	
FHC-8-ST-3	✓		✓		✓		✓		✓		✓		✓		✓	
FHC-8-ST-4	✓		✓		✓		✓		✓		✓		✓		✓	
FHC-8-FML-A	✓		✓		✓		✓		✓		✓		✓		✓	
FHC-8-FML-B	✓		✓		✓		✓		✓		✓		✓		✓	
FHC-9-ST-1	✓		✓		✓		✓		✓		✓		✓		✓	
FHC-9-ST-2		✓	✓		✓		✓		✓		✓		✓			✓
FHC-9-ST-3	✓		✓		✓		✓		✓		✓		✓		✓	
FHC-9-ST-4		✓	✓		✓		✓		✓		✓		✓			✓
FHC-9-FML-A	✓		✓		✓		✓		✓		✓		✓		✓	
FHC-9-FML-B	✓		✓		✓		✓		✓		✓		✓		✓	
FHC-10-ST-1	✓		✓		✓		✓		✓		✓		✓		✓	
FHC-10-ST-2	✓		✓		✓		✓		✓		✓		✓		✓	
FHC-10-ST-3	✓		✓		✓		✓		✓		✓		✓		✓	
FHC-10-ST-4	✓		✓		✓		✓		✓		✓		✓		✓	
FHC-10-FML-A	✓		✓		✓		✓		✓		✓		✓		✓	
FHC-10-FML-B	✓		✓		✓		✓		✓		✓		✓		✓	
FHC-11-ST-1	✓		✓		✓		✓		✓		✓		✓		✓	
FHC-11-ST-2	✓		✓		✓		✓		✓		✓		✓		✓	
FHC-11-ST-3	✓		✓		✓		✓		✓		✓		✓		✓	
FHC-11-ST-4	✓		✓		✓		✓		✓		✓		✓		✓	
FHC-11-FML-A	✓		✓		✓		✓		✓		✓		✓		✓	
FHC-11-FML-B	✓		✓		✓		✓		✓		✓		✓		✓	
FHC-12-ST-1	✓		✓		✓		✓		✓		✓		✓		✓	
FHC-12-ST-2	✓		✓		✓		✓		✓		✓		✓		✓	
FHC-12-ST-3	✓		✓		✓		✓		✓		✓		✓		✓	
FHC-12-ST-4	✓		✓		✓		✓		✓		✓		✓		✓	
FHC-12-FML-A	✓		✓		✓		✓		✓		✓		✓		✓	
FHC-12-FML-B	✓		✓		✓		✓		✓		✓		✓		✓	

หมายเหตุ FHC-9-ST-2 หัวดับเพลิงชำรุดอายุ แรงดันต่ำกว่า 195 Psi.
FHC-9-ST-4 หัวดับเพลิงชำรุดอายุ แรงดันต่ำกว่า 195 Psi.

[redacted]

หน่วยงาน อาคาร	The Base Saphanmai A,B	ใบตรวจเช็คตู้ดับเพลิง	วันที่ตรวจสอบ รหัสอุปกรณ์	15/12/66 FHC

รายการ	ถังดับเพลิง		วาล์วน้ำ		หัวหมุน		สายฉีด		ขวาน		กระจก/กุญแจ		อื่น ๆ		ผลการตรวจสอบ	
	ปกติ	แก้ไข	ปกติ	แก้ไข	ปกติ	แก้ไข	ปกติ	แก้ไข	ปกติ	แก้ไข	ปกติ	แก้ไข	ปกติ	แก้ไข	ปกติ	แก้ไข
FHC-13-ST-1	✓		✓		✓		✓		✓		✓		✓		✓	
FHC-13-ST-2	✓		✓		✓		✓		✓		✓		✓		✓	
FHC-13-ST-3	✓		✓		✓		✓		✓		✓		✓		✓	
FHC-13-ST-4	✓		✓		✓		✓		✓		✓		✓		✓	
FHC-13-FML-A	✓		✓		✓		✓		✓		✓		✓		✓	
FHC-13-FML-B	✓		✓		✓		✓		✓		✓		✓		✓	
FHC-14-ST-1	✓		✓		✓		✓		✓		✓		✓		✓	
FHC-14-ST-2		✓	✓		✓		✓		✓		✓		✓			✓
FHC-14-ST-3	✓		✓		✓		✓		✓		✓		✓		✓	
FHC-14-ST-4	✓		✓		✓		✓		✓		✓		✓		✓	
FHC-14-FML-A	✓		✓		✓		✓		✓		✓		✓		✓	
FHC-14-FML-B	✓		✓		✓		✓		✓		✓		✓		✓	
FHC-ROOF-ST-1		✓	✓		✓		✓		✓		✓		✓			✓
FHC-ROOF-ST-2		✓	✓		✓		✓		✓		✓		✓			✓
FHC-ROOF-ST-3		✓	✓		✓		✓		✓		✓		✓			✓
FHC-ROOF-ST-4		✓	✓		✓		✓		✓		✓		✓			✓
FEX-G-GEN	✓		✓		✓		✓		✓		✓		✓		✓	
FEX-G-MDB-01	✓		—	—	—	—	—	—	—	—	—	—	—	—	✓	
FEX-G-MDB-02	✓		—	—	—	—	—	—	—	—	—	—	—	—	✓	
FEX-G-WWT-1	✓		—	—	—	—	—	—	—	—	—	—	—	—	✓	
FEX-G-CT -01	✓		—	—	—	—	—	—	—	—	—	—	—	—	✓	
FEX-B2-01	✓		—	—	—	—	—	—	—	—	—	—	—	—	✓	
FEX-B1-01		✓	—	—	—	—	—	—	—	—	—	—	—	—		✓
FEX-02-01	✓		—	—	—	—	—	—	—	—	—	—	—	—	✓	
FEX-02-02	✓		—	—	—	—	—	—	—	—	—	—	—	—	✓	
FEX-03-01	✓		—	—	—	—	—	—	—	—	—	—	—	—	✓	
FEX-03-02	✓		—	—	—	—	—	—	—	—	—	—	—	—	✓	

หมายเหตุ FHC-Roof-St-1, FHC-Roof-St-2, FHC-Roof-St-3, FHC-Roof-St-4
FEX-B1-01 หัวดับเพลิงชำรุดอายุ แรงดันต่ำกว่าเป็นน้ำ.
FHC-14-ST2 หัวดับเพลิงชำรุดอายุ แรงดันต่ำกว่า 195 Psi.

[redacted]

หน่วยงาน อาคาร	The Base Saphanmai A,B	ใบตรวจเช็คตู้ดับเพลิง	วันที่ตรวจสอบ รหัสอุปกรณ์	15/12/66 FEX

รายการ	ถังดับเพลิง		วาล์วน้ำ		หัวหมุน		สายฉีด		ขวาน		กระจก/กุญแจ		อื่น ๆ		ผลการตรวจสอบ	
	ปกติ	แก้ไข	ปกติ	แก้ไข	ปกติ	แก้ไข	ปกติ	แก้ไข	ปกติ	แก้ไข	ปกติ	แก้ไข	ปกติ	แก้ไข	ปกติ	แก้ไข
FEX-04-01	✓	—	—	—	—	—	—	—	—	—	—	—	—	—	✓	
FEX-04-02	✓	—	—	—	—	—	—	—	—	—	—	—	—	—	✓	
FEX-05-01	✓	—	—	—	—	—	—	—	—	—	—	—	—	—	✓	
FEX-05-02	✓	—	—	—	—	—	—	—	—	—	—	—	—	—	✓	
FEX-06-01	✓	—	—	—	—	—	—	—	—	—	—	—	—	—	✓	
FEX-06-02	✓	—	—	—	—	—	—	—	—	—	—	—	—	—	✓	
FEX-07-01	✓	—	—	—	—	—	—	—	—	—	—	—	—	—	✓	
FEX-07-02	✓	—	—	—	—	—	—	—	—	—	—	—	—	—	✓	
FEX-08-01	✓	—	—	—	—	—	—	—	—	—	—	—	—	—	✓	
FEX-08-02	✓	—	—	—	—	—	—	—	—	—	—	—	—	—	✓	
FEX-09-01	✓	—	—	—	—	—	—	—	—	—	—	—	—	—	✓	
FEX-09-02	✓	—	—	—	—	—	—	—	—	—	—	—	—	—	✓	
FEX-10-01	✓	—	—	—	—	—	—	—	—	—	—	—	—	—	✓	
FEX-10-02	✓	—	—	—	—	—	—	—	—	—	—	—	—	—	✓	
FEX-11-01	✓	—	—	—	—	—	—	—	—	—	—	—	—	—	✓	
FEX-11-02	✓	—	—	—	—	—	—	—	—	—	—	—	—	—	✓	
FEX-12-01	✓	—	—	—	—	—	—	—	—	—	—	—	—	—	✓	
FEX-12-02	✓		—	—	—	—	—	—	—	—	—	—	—	—	✓	
FEX-13-01	✓	—	—	—	—	—	—	—	—	—	—	—	—	—	✓	
FEX-13-02		✓	—	—	—	—	—	—	—	—	—	—	—	—		✓
FEX-14-01	✓	—	—	—	—	—	—	—	—	—	—	—	—	—	✓	
FEX-14-02	✓	—	—	—	—	—	—	—	—	—	—	—	—	—	✓	

หมายเหตุ FEX-13-02 ถังดับเพลิงเสื่อมสภาพ แรงดันต่ำกว่า 195 Psi.

[redacted]

ตารางตรวจเช็คสระว่ายน้ำ เดือน มกราคม พ.ศ 2566										หน่วยงาน เดอะเบส สะพานใหม่			
รายการ / วันที่	ค่าเคมีสระว่ายน้ำ			สถานะ		ปริมาณการเติมเคมี (Kg.)				มิเตอร์น้ำ	ปริมาณการใช้น้ำ	ผู้ตรวจเช็ค	หมายเหตุ
	CL	PH	Salt	ปกติ	แก้ไข	CL	โซดาแอช Na_2CO_3	กรดเกลือ	เกลือ				
1	3.0	7.2		✓						1146	1	[redacted]	
2	3.0	7.2		✓						1147	1		
3	3.0	7.2		✓						1148	2		
4	3.0	7.2		✓						1150	1		
5	3.0	7.2		✓						1151	10		
6	3.0	7.2		✓						1161	1		
7	3.0	7.2		✓						1162	2		
8	3.0	7.2		✓						1164	2		
9	3.0	7.2		✓						1168	2		
10	3.0	7.2		✓						1170	0		
11	3.0	7.2		✓						1170	0		
12	3.0	7.2		✓						1173	3		
13	3.0	7.2		✓						1173	0		
14	3.0	7.2		✓						1173	0		
15	3.0	7.2		✓						1176	3		
16	3.0	7.2		✓						1177	1		
17	3.0	7.2		✓						1181	4		
18	3.0	7.2		✓						1184	3		
19	3.0	7.2		✓						1186	2		
20	3.0	7.2		✓						1187	1		
21	3.0	7.2		✓						1188	1		
22	3.0	7.2		✓						1189	1		
23	3.0	7.2		✓						1190	1		
24	3.0	7.2		✓						1197	7		
25	3.0	7.2		✓						1199	2		
26	3.0	7.2		✓						1200	1		
27	3.0	7.2		✓						1203	3		
28	3.0	7.2		✓						1206	3		
29	3.0	7.2		✓						1208	2		
30	3.0	7.2		✓						1211	3		
31	3.0	7.2		✓						1213	2		

[redacted]

ตารางตรวจเช็คสระว่ายน้ำ เดือน กุมพาพันธ์ พ.ศ 2566										หน่วยงาน เดอะเบส สะพานใหม่			
รายการ / วันที่	ค่าเคมีสระว่ายน้ำ			สถานะ		ปริมาณการเติมเคมี (Kg.)				มิเตอร์น้ำ	ปริมาณการใช้น้ำ	ผู้ตรวจเช็ค	หมายเหตุ
	CL	PH	Salt	ปกติ	แก้ไข	CL	โซดาแอช Na_2CO_3	กรดเกลือ	เกลือ				
1										1213	1	[redacted]	
2	3.0	7.2	3600							1214	1		
3	3.0	7.2	3600							1215	2		
4	3.0	7.2	3600							1217	0		
5	3.0	7.2	3600							1217	1		
6	3.0	7.2	3600							1218	1		
7	3.0	7.2	3600							1219	1		
8	3.0	7.2	3600							1220	1		
9	3.0	7.2	3600							1221	2		
10	3.0	7.2	3600							1223	3		
11	3.0	7.2	3600							1226	2		
12	3.0	7.2	3600							1228	2		
13	3.0	7.2	3600							1230	1		
14	3.0	7.2	3600							1231	2		
15	3.0	7.2	3600							1233	0		
16	3.0	7.2	3600							1233	1		
17	3.0	7.2	3600							1234	3		
18	3.0	7.2	3600							1237	2		
19	3.0	7.2	3600							1239	2		
20	3.0	7.2	3600							1241	1		
21	3.0	7.2	3600							1242	2		
22	3.0	7.2	3600							1243	0		
23	3.0	7.2	3600							1243	1		
24	3.0	7.2	3600							1243	0		
25	3.0	7.2	3600							1243	0		
26	3.0	7.2	3600							1243	0		
27	3.0	7.2	3600							1243	0		
28										1243	0		
29													
30													
31													

[redacted]

ตารางตรวจเช็คสระว่ายน้ำ เดือน มีนาคม พ.ศ 2566										หน่วยงาน เดอะเบส สะพานใหม่			
รายการ / วันที่	ค่าเคมีสระว่ายน้ำ			สถานะ		ปริมาณการเติมเคมี (Kg.)				มิเตอร์น้ำ	ปริมาณการใช้น้ำ	ผู้ตรวจเช็ค	หมายเหตุ
	CL	PH	Salt	ปกติ	แก้ไข	CL	โซดาแอช Na_2CO_3	กรดเกลือ	เกลือ				
1	1.5	7.5								1243	25	[redacted]	
2	3.0	7.5								1268	7		
3	3.0	7.5								1275	3		
4	3.0	7.5								1278	2		
5	3.0	7.5								1280	3		
6	3.0	7.5								1283	4		
7	3.0	7.5								1287	2		
8	3.0	7.5								1289	1		
9	3.0	7.5								1290	1		
10	3.0	7.5								1291	1		
11	3.0	7.5								1292	2		
12	3.0	7.5								1294	0		
13	3.0	7.5								1294	0		
14	3.0	7.5								1296	2		
15	3.0	7.5								1298	2		
16	3.0	7.5								1300	2		
17	3.0	7.5								1302	2		
18	3.0	7.5								1304	2		
19	3.0	7.5								1306	5		
20	3.0	7.5								1311	1		
21	3.0	7.5								1312	1		
22	3.0	7.5								1313	3		
23	3.0	7.5								1316	2		
24	3.0	7.5								1318	2		
25	3.0	1.0								1320	3		
26	3.0	1.0								1323	2		
27	3.0	1.0								1325	4		
28	3.0	1.0								1329	2		
29	3.0	1.0								1331	3		
30	3.0	1.0								1334	3		
31	3.0	7.5								1337			

[redacted]

ตารางตรวจเช็คสระว่ายน้ำ เดือน เมษายน พ.ศ 2566										หน่วยงาน เดอะเบส สะพานใหม่			
รายการ / วันที่	ค่าเคมีสระว่ายน้ำ			สถานะ		ปริมาณการเติมเคมี (Kg.)				มิเตอร์น้ำ	ปริมาณการใช้น้ำ	ผู้ตรวจเช็ค	หมายเหตุ
	CL	PH	Salt	ปกติ	แก้ไข	CL	โซดาแอช Na_2CO_3	กรดเกลือ	เกลือ				
1	1.5	8.2	3600	✓						1340	3	[redacted]	
2	1.5	8.2	3600	✓						1343	0		
3	1.5	8.2	3600	✓						1343	0		
4	1.5	8.2	3600	✓						1343	0		
5	1.9	8.2	3600	✓						1346	3		
6	1.9	8.2	3600	✓						1350	4		
7	1.5	8.2	3600	✓						1352	2		
8	1.5	8.2	3600	✓						1354	2		
9	1.5	8.2	3600	✓						1356	2		
10	3.0	8.2	3600	✓						1359	2		
11	3.0	8.2	3600	✓						1361	3		
12	3.0	8.2	3600	✓						1364	2		
13	3.0	8.2	3600	✓						1366	3		
14	3.0	8.2	3600	✓						1369	2		
15	3.0	8.2	3600	✓						1371	2		
16	3.0	8.2	3600	✓						1373	2		
17	1.5	7.6	3500	✓						1375	3		
18	1.5	7.6	3500	✓						1378	3		
19	1.5	7.6	3500	✓						1380	2		
20	1.5	7.6	3500	✓						1382	3		
21	1.5	7.2	3500	✓						1385	3		
22	1.5	7.6	3500	✓						1389	2		
23	1.5	7.6	3500	✓						1391	4		
24	1.5	7.6	3500	✓						1396	2		
25	1.5	8.2	3400	✓						1398	0		
26	1.5	8.2	3400	✓						1398	0		
27	1.5	8.2	3400	✓				25kg		1398	0		PM-TB-SM 0072/6
28	1.0	7.6	3400	✓					5กล.	1398	0		PM-TB-SM 0071/6
29	1.0	7.4	4500							1399	1		
30	1.0	7.4	4500							1400	0		
31													

[redacted]

บริหารงานโดย บริษัท พลัส พร็อพเพอร์ตี้ จำกัด FRM-PMR-062 Rev.00/ 15 Aug 2020

ตารางตรวจเช็คสระว่ายน้ำ เดือน พฤษพาคม พ.ศ 2566										หน่วยงาน เดอะเบส สะพานใหม่			
รายการ / วันที่	ค่าเคมีสระว่ายน้ำ			สถานะ		ปริมาณการเติมเคมี (Kg.)				มิเตอร์น้ำ	ปริมาณการใช้น้ำ	ผู้ตรวจเช็ค	หมายเหตุ
	CL	PH	Salt	ปกติ	แก้ไข	CL	โซดาแอช Na_2CO_3	กรดเกลือ	เกลือ				
1	1.5	8.2	4500	✓						1400 –		[redacted]	
2	1.5	8.2	4500	✓						1400			
3	1.5	8.2	4500	✓						1400			
4	1.5	8.2	4500	✓						1406	6		
5	1.5	8.2	4500	✓						1408	2		
6	1.5	8.2	4500	✓						1411	3		
7	1.5	8.2	4500	✓						1416	5		
8	1.5	8.2	4500	✓						1422	6		
9	1.5	8.2	4500	✓						1423	1		
10	1.5	8.2	4400	✓						1424	1		
11	1.5	8.2	4400	✓						1426	2		
12	1.5	8.2	4400	✓						1428	2		
13	1.5	8.2	4400	✓						1428	0		
14	1.5	8.2	4400	✓						1428	0		
15	1.5	8.2	4400	✓						1428	0		
16	1.5	8.2	4400	✓						1430	2		
17	1.5	8.2	4400	✓						1432	2		
18	1.5	8.2	4400	✓						1435	3		
19	1.5	8.2	4400	✓						1438	3		
20	1.5	8.2	4300	✓						1441	3		
21	1.5	8.2	4300	✓						1444	3		
22	1.5	8.2	4300	✓						1447	3		
23	1.5	8.2	4300	✓						1450	4		
24	1.5	8.2	4300	✓						1454	2		
25	1.5	8.2	4300	✓						1456	3		
26	1.5	8.2	4300	✓						1459	5		
27	1.5	8.2	4500	✓						1454	1		
28	1.5	8.2	4300	✓						1463	2		
29	1.5	8.2	4300	✓						1465	1		
30	1.5	8.2	4300	✓						1466			
31	1.5	8.2	4300	✓						1466			

[redacted]

บริหารงานโดย บริษัท พลัส พร็อพเพอร์ตี้ จำกัด FRM-PMR-062 Rev.00/ 15 Aug 2020

ตารางตรวจเช็คสระว่ายน้ำ เดือน มิถุนายน พ.ศ 2566										หน่วยงาน เดอะเบส สะพานใหม่			
รายการ / วันที่	ค่าเคมีสระว่ายน้ำ			สถานะ		ปริมาณการเติมเคมี (Kg.)				มิเตอร์น้ำ	ปริมาณการใช้น้ำ	ผู้ตรวจเช็ค	หมายเหตุ
	CL	PH	Salt	ปกติ	แก้ไข	CL	โซดาแอช Na_2CO_3	กรดเกลือ	เกลือ				
1	1.5	8.2	4500	✓						1400	6	[redacted]	
2	1.5	8.2	4500	✓						1466	0		
3	1.5	8.2	4500	✓						1466	1		
4	1.5	8.2	4500	✓						1467	4		
5	1.5	8.2	4500	✓						1471	4		
6	1.5	8.2	4500	✓						1473	3		
7	1.5	8.2	4500	✓						1476	1		
8	1.5	8.2	4500	✓						1477	0		
9	1.5	8.2	4500	✓						1477	1		
10	1.5	8.2	4500	✓						1478	1		
11	1.5	8.2	4500	✓						1479	3		
12	1.5	8.2	4500	✓						1481	2		
13	1.5	8.2	4500	✓						1483	1		
14	1.5	8.2	4500	✓						1484	2		
15	1.5	8.2	4500	✓						1486	2		
16	1.5	8.2	4500	✓						1488	1		
17	1.5	8.2	4500	✓						1489	1		
18	1.5	8.2	4500	✓						1490	0		
19	1.5	8.2	4500	✓						1490	0		
20	1.5	8.2	4500	✓						1490	2		
21	1.5	8.2	4500	✓						1492	38		
22	1.5	8.2	4500	✓						1490	0		
23	1.5	8.2	4500	✓						1490	2		
24	1.5	8.2	4500	✓						1492	5		
25	1.5	8.2	4500	✓						1497	3		
26	1.5	8.2	4500	✓						1500	4		
27	1.5	8.2	4500	✓						1504	4		
28	1.5	8.2	4500	✓						1506	1		
29	1.5	8.2	4500	✓						1507	0		
30	1.5	8.2	4500	✓						1507	0		
31													

[redacted]

บริหารงานโดย บริษัท พลัส พร็อพเพอร์ตี้ จำกัด FRM-PMR-062 Rev.00/ 15 Aug 2020

ตารางตรวจเช็คสระว่ายน้ำ เดือน กรกฎาคม พ.ศ 2566										หน่วยงาน เดอะเบส สะพานใหม่			
รายการ / วันที่	ค่าเคมีสระว่ายน้ำ			สถานะ		ปริมาณการเติมเคมี (Kg.)				มิเตอร์น้ำ	ปริมาณการใช้น้ำ	ผู้ตรวจเช็ค	หมายเหตุ
	CL	PH	Salt	ปกติ	แก้ไข	CL	โซดาแอช Na_2CO_3	กรดเกลือ	เกลือ				
1	1.5	82	4500	✓						1507	0	[redacted]	
2	1.5	82	4500	✓						1507	0		
3	1.5	82	4500	✓						1507	0		
4	1.5	82	4500	✓						1507	0		
5	1.5	82	4500	✓						1507	0		
6	1.5	82	4500	✓						1507	0		
7	1.5	82	4500	✓						1507	0		
8	1.5	82	4500	✓						1507	0		
9	1.5	82	4500	✓					5	1507	0		
10	1.5	82	4500	✓						1507	1		
11	1.5	82	4500	✓						1509	0		
12	1.5	82	4500	✓						1508	0		
13	1.5	82	4500	✓						1508	0		
14	1.5	82	4500	✓						1508	3		
15	1.5	82	4500	✓						1511	3		
16	1.5	8.2	4500	✓						1514	3		
17	1.5	8.2	4500	✓						1517	3		
18	1.5	8.2	4500	✓						1520	3		
19	1.5	8.2	4500	✓						1523	2		
20	1.5	82	4500	✓						1525	1		
21	1.5	82	4500	✓						1526	0		
22	1.5	82	4500	✓				1	3	1526	0		
23	1.5	82	4500	✓					2	1526	0		
24	1.5	82	4500	✓						1526	0		
25	1.5	8.2	4500	✓						1526	0		
26	1.5	8.2	4500	✓						1526	1		
27	1.5	8.2	4500	✓						1527	3		
28	1.5	8.2	4500	✓						1530	3		
29	1.5	8.2	4500	✓						1533	4		
30	1.5	8.2	4500	✓						1537	0		
31	1.5	8.2	4500	✓						1537	1		

[redacted]

บริหารงานโดย บริษัท พลัส พร็อพเพอร์ตี้ จำกัด FRM-PMR-062 Rev.00/ 15 Aug 2020

ตารางตรวจเช็คสระว่ายน้ำ

เดือน สิงหาคม พ.ศ 2566

หน่วยงาน เดอะเบส สะพานใหม่

รายการ / วันที่	ค่าเคมีสระว่ายน้ำ CL	PH	Salt	สถานะ ปกติ	แก้ไข	ปริมาณการเติมเคมี (Kg.) CL	โซดาแอช Na_2CO_3	กรดเกลือ	เกลือ	มิเตอร์น้ำ	ปริมาณการใช้น้ำ	ผู้ตรวจเช็ค	หมายเหตุ
1	1.5	8.2	4500	/						1538	2	[redacted]	
2	1.5	8.2	4500	/						1540	0		
3	1.5	8.2	4500	/						1540	1		
4	1.5	8.2	4500	/						1541	0		
5	1.5	8.2	4500	/						1541	0		
6	1.5	8.2	4500	/						1541	2		
7	1.5	8.2	4500	/						1542	2		
8	1.5	8.2	4500	/						1545	1		
9	1.5	8.2	4500	/						1546	0		
10	1.5	8.2	4500	/						1546	0		
11	1.5	8.2	4500	/						1546	0		
12	1.5	8.2	4500	/						1546	0		
13	1.5	8.2	4500	/						1546	0		
14	1.5	8.2	4500	/						1546	0		
15	1.5	8.2	4500		/			1		1546	0		
16	1.5	7.6	4500	/						1548	0		
17	1.5	7.6	4500	/						1550	2		
18	1.5	7.6	4500	/						1550	0		
19	1.5	7.6	4500	/						1555	5		
20	1.5	7.6	4500	/						1557	2		
21	1.5	7.6	4500	/						1558	0		
22	1.5	7.6	4500	/						1558	3		
23	1.5	7.6	4500	/						1561	0		
24	1.5	7.6	4500	/						1561	0		
25	1.5	7.6	4500	/						1561	0		
26	1.5	7.6	4500	/						1561	0		
27	1.5	7.6	4500	/						1561	0		
28	1.5	8.2	4500	/						1561	0		
29	1.5	8.2	4500	/						1561	0		
30	1.5	8.2	4500	/						1561	1		
31	1.5	8.2	4500	/						1562			

[redacted]

บริหารงานโดย บริษัท พลัส พร็อพเพอร์ตี้ จำกัด

FRM-PMR-062 Rev.00/ 15 Aug 2020

ตารางตรวจเช็คสระว่ายน้ำ

เดือน กันยายน พ.ศ 2566

หน่วยงาน เดอะเบส สะพานใหม่

รายการ / วันที่	ค่าเคมีสระว่ายน้ำ CL	PH	Salt	สถานะ ปกติ	แก้ไข	ปริมาณการเติมเคมี (Kg.) CL	โซดาแอช Na_2CO_3	กรดเกลือ	เกลือ	มิเตอร์น้ำ	ปริมาณการใช้น้ำ	ผู้ตรวจเช็ค	หมายเหตุ
1	1.5	8.2	4500	/						1563	0	[redacted]	
2	1.5	8.2	4500	/						1563	0		
3	1.5	8.2	4500	/						1563	[illegible]		
4	1.5	8.2	4500	/						1564	0		
5	1.5	8.2	4500	/						1564	0		
6	1.5	8.2	4500	/						1564	0		
7	1.5	8.2	4500	/						1564	0		
8	1.5	7.8	4500	/						1564	0		
9	1.5	7.8	4500	/						1565	1		
10	1.5	7.8	4500	/						1565	0		
11	1.5	7.8	4500	/						1565	0		
12	1.5	7.8	4500							1565	0		
13	1.5	7.8	4500							1565	0		
14	0.2	7.8	4500							1565	0		
15	1.5	7.8	4500							1565	0		
16	1.5	8.2	4500	/						1565	0		
17	1.5	8.2	4500	/						1565	0		
18	1.5	8.2	4500	/						1565	0		
19	1.5	8.2	4500	/						1565	0		
20	1.5	8.2	4500	/						1565	0		
21	3.0	7.6	–	/	–	–	–	–	–	1565	0		
22	3.0	7.6	4500	/						1566	0		
23	3.0	7.6	4500	/		2M				1566	0		
24	3.0	7.6	4500	/			2M			1566	0		
25	3.0	7.6	4500	/						1566	0		
26	3.0	7.6	4500	/						1566	0		
27	0.2	8.2	–	/						1566	0		
28	3.0	6.8	–	/						1566	0		
29	3.0	8.2	4500	/						1566	0		
30	0.2	6.8	–	/						1566			
31													

[redacted]

บริหารงานโดย บริษัท พลัส พร็อพเพอร์ตี้ จำกัด

FRM-PMR-062 Rev.00/ 15 Aug 2020

ตารางตรวจเช็คสระว่ายน้ำ

เดือน ตุลาคม พ.ศ 2566

หน่วยงาน เดอะเบส สะพานใหม่

รายการ / วันที่	ค่าเคมีสระว่ายน้ำ CL	PH	Salt	สถานะ ปกติ	แก้ไข	ปริมาณการเติมเคมี (Kg.) CL	โซดาแอช Na_2CO_3	กรดเกลือ	เกลือ	มิเตอร์น้ำ	ปริมาณการใช้น้ำ	ผู้ตรวจเช็ค	หมายเหตุ
1	1.5	8.2	–	/		–	–	–	–	1566	0	[redacted]	
2	1.5	8.2	–	/		–	–	–	–	1566	0		
3	0.6	8.2	–	/		1m	–	–	–	1566	1		
4	1.0	8.2	–	/		–	–	–	–	1567	0		
5	3.0	8.2	–	/		–	–	–	–	1567	0		
6	3.0	8.2	–	/		–	–	–	–	1567	0		
7	3.0	8.2	–	/		–	–	–	–	1567	0		
8	3.0	8.2	–	/		–	–	–	–	1567	0		
9	3.0	8.2	–	/		–	–	–	–	1567	0		
10	3.0	8.2	–	/		–	–	–	–	1567	0		
11	0.6	8.2	–	/		4m.	–	–	–	1567	0		SF231000-7.
12	3.0	7.8	–	/		–	–	–	–	1567	0		
13	1.5	7.6	–	/		–	–	–	–	1567	0		
14	3.0	7.8	–	/		5m.	–	–	–	1567	0		SF231000-8.
15	3.0	7.8	–	/		–	–	–	–	1567	0		
16	1.5	7.6	–	/		–	–	–	–	1567	0		
17	0	7.8	–	/		–	–	–	–	1570	3		
18	0	7.6	–	/		–	–	–	–	1571	2		
19	0	7.6	–	/		2m	–	–	–	1573	0		
20	3.0	7.6	–	/		–	–	–	–	1573	0		
21	0	7.6	–	/		–	–	–	–	1573	0		
22	0	7.6	–	/		–	–	–	–	1574	0		
23	0	7.6	–	/		–	–	–	–	1574	0		
24	0	7.2	–	/		–	–	–	–	1574	0		
25	0	7.2	–	/		–	–	–	–	1574	0		
26	0	7.8	–	/		–	–	–	–	1574	0		
27	0	7.2	–	/		–	–	–	–	1574	0		
28	0	7.2	–	/		3m.	–	–	–	1574	1		SF231000-6.
29	0	7.2	–	/						1575	0		
30	0	7.2	–	/		1m.	–	–	–	1575	0		
31	1.3	7.2	–	/						1575	0		

[redacted]

บริหารงานโดย บริษัท พลัส พร็อพเพอร์ตี้ จำกัด

FRM-PMR-062 Rev.00/ 15 Aug 2020

ตารางตรวจเช็คสระว่ายน้ำ

เดือน พฤศจิกายน พ.ศ 2566

หน่วยงาน เดอะเบส สะพานใหม่

รายการ / วันที่	ค่าเคมีสระว่ายน้ำ CL	PH	Salt	สถานะ ปกติ	แก้ไข	ปริมาณการเติมเคมี (Kg.) CL	โซดาแอช Na_2CO_3	กรดเกลือ	เกลือ	มิเตอร์น้ำ	ปริมาณการใช้น้ำ	ผู้ตรวจเช็ค	หมายเหตุ
1	0.2	7.6	–	/		–	–	–	–	1575	0	[redacted]	
2	0.0	7.2	–	/		–	–	–	–	1575	1		
3	0.0	7.8	–	/		–	–	–	–	1576	2		
4	0.0	7.6	–	/		–	–	–	–	1578	0		
5	0.0	7.6	–	/		–	–	–	–	1578	0		
6	0.0	7.2	–	/		–	–	–	–	1578	0		
7	0.6	6.8	–	/		1m.	–	–	–	1578	0		
8	0.6	6.8	–	/		3m.	–	–	–	1578	0		
9	0.6	7.6	–	/		–	3m	–	–	1578	0		SF231000-9
10	0.6	7.6	–	/		5m	–	–	–	1578	0		
11	1.0	7.2	–	/		–	–	–	–	1578	0		
12	0.6	6.8	–	/		–	–	–	–	1578	0		
13	0.2	7.6	–	/		–	–	–	–	1579	0		
14	0.2	7.6	–	/		–	–	–	–	1579	4		
15	0.2	7.6	–	/		–	–	–	–	1582	2		
16	0.2	7.6	–	/		–	–	–	–	1584	3		
17	0.6	7.6	–	/		–	–	–	–	1587	2		
18	1.5	7.6	–	/		–	–	–	–	1589	2		
19	0.2	6.8	–	/		–	–	–	–	1596	3		
20	0.2	6.8	–	/		–	–	–	–	1599	1		
21	0.2	6.8	–	/		–	–	–	–	1600	2		
22	0.2	6.8	–	/		–	–	–	–	1600	0		
23	0.6	6.8	–	/		–	–	–	–	1602	2		
24	0.6	6.8	–	/		–	–	–	–	1603	1		
25	0.2	6.8	–	/		–	–	–	–	1606	2		
26	0.2	6.8	–	/		–	–	–	–	1608	2		
27	0.2	6.8	–	/		–	–	–	–	1610	2		
28	0.2	6.8	–	/		–	–	–	–	1612	2		
29	0.0	6.8	–	/		–	–	–	–	1614	2		
30	0.0	6.8	–	/		–	–	–	–	1616	2		
31													

[redacted]

บริหารงานโดย บริษัท พลัส พร็อพเพอร์ตี้ จำกัด

FRM-PMR-062 Rev.00/ 15 Aug 2020

แบบ ทส. ๑ - - ก.ค. 2566

แบบบันทึกรายละเอียดของสถิติและข้อมูลซึ่งแสดงผลการทำงานของระบบบำบัดน้ำเสีย ของแหล่งกำเนิดมลพิษ

แหล่งกำเนิดมลพิษ ตั้งอยู่เลขที่ 252/10 หมู่ที่ - ซอย - ถนน พหลโยธิน แขวง/ตำบล อนุสาวรีย์ เขต/อำเภอ บางเขน จังหวัด กรุงเทพมหานคร โทรศัพท์ [redacted] โทรศัพท์มือถือ [redacted] มี นิติบุคคลอาคารชุดเดอะ เบส สะพานใหม่ เป็นเจ้าของหรือผู้ครอบครองแหล่งกำเนิดมลพิษ ประกอบกิจการประเภท อาคารที่พักอาศัย (คอนโดมิเนียม) ประเภท ก ใบอนุญาตเลขที่ 6 / 2553 (24 มิถุนายน พ.ศ. 2563) ใบ อ.6 ออกให้โดย กรุงเทพมหานครและสิ่งแวดล้อม หมดอายุ -

ซึ่งมีแผนผังแสดงการทำงานของระบบบำบัดน้ำเสีย ดังนี้

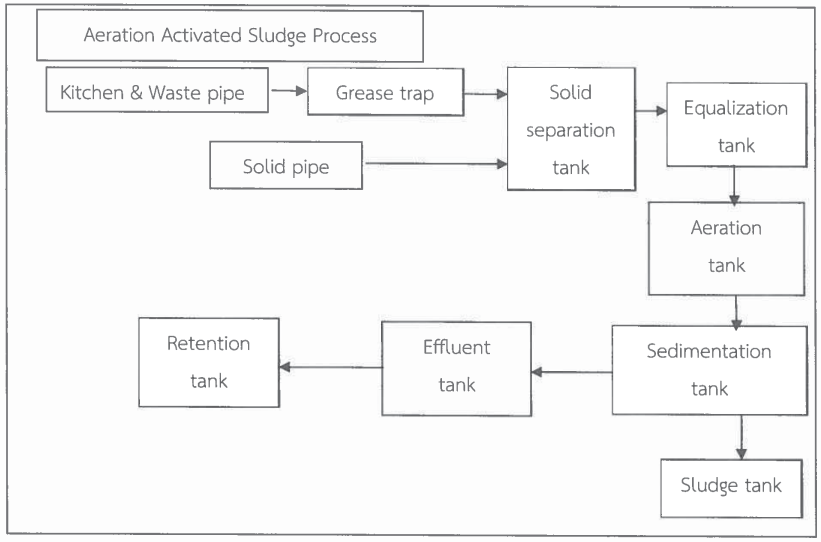

ได้จัดเก็บสถิติและข้อมูลแสดงผลการทำงานของระบบบำบัดน้ำเสียปรากฏตามตาราง ดังนี้

เดือน/วัน/ปี	สถิติและข้อมูลที่เก็บจากแหล่งกำเนิดมลพิษ														ลายมือชื่อผู้บันทึก
	ปริมาณการใช้ไฟฟ้าของระบบบำบัดน้ำเสีย(หน่วย)	ปริมาณน้ำใช้ในทุกกิจกรรมของแหล่งกำเนิดมลพิษ(ลบ.ม.)	ปริมาณน้ำเสียที่เข้าระบบบำบัดน้ำเสีย(ลบ.ม.)	การระบายน้ำทิ้งจากระบบบำบัดน้ำเสีย (ระบาย/ไม่ระบาย)	ปริมาณสารเคมีหรือสารสกัดชีวภาพที่ใช้ (ชื่อ/ปริมาณ) (มิลลิกรัมหรือกิโลกรัม)	การทำงานของระบบบำบัดน้ำเสีย							ปริมาณตะกอนส่วนเกินที่เกิดขึ้นจากระบบบำบัดน้ำเสียที่นำไปกำจัด (ลบ.ม.)	ปัญหาอุปสรรคและแนวทางแก้ไข	
						ระบบบำบัดน้ำเสีย (ปกติ/ผิดปกติ)	เครื่องสูบน้ำ (ปกติ/ผิดปกติ)	เครื่องเติมอากาศ (ปกติ/ผิดปกติ)	เครื่องกวน/ผสมน้ำเสีย (ปกติ/ผิดปกติ)	เครื่องกวน/ผสมสารเคมี (ปกติ/ผิดปกติ)	เครื่องสูบตะกอน (ปกติ/ผิดปกติ)	อื่น ๆ(ระบุ) (ปกติ/ผิดปกติ)			
7/1/2023	20	84	67.2	ระบาย	-	ปกติ	ปกติ	ปกติ	ปกติ	-	ปกติ	-	-	-	[redacted]
7/2/2023	18	137	109.6	ระบาย	-	ปกติ	ปกติ	ปกติ	ปกติ	-	ปกติ	-	-	-	
7/3/2023	25	86	68.8	ระบาย	-	ปกติ	ปกติ	ปกติ	ปกติ	-	ปกติ	-	-	-	
7/4/2023	19	72	57.6	ระบาย	-	ปกติ	ปกติ	ปกติ	ปกติ	-	ปกติ	-	-	-	
7/5/2023	11	101	80.8	ระบาย	-	ปกติ	ปกติ	ปกติ	ปกติ	-	ปกติ	-	-	-	
7/6/2023	8	127	101.6	ระบาย	-	ปกติ	ปกติ	ปกติ	ปกติ	-	ปกติ	-	-	-	
7/7/2023	9	85	68	ระบาย	-	ปกติ	ปกติ	ปกติ	ปกติ	-	ปกติ	-	-	-	
7/8/2023	15	84	67.2	ระบาย	-	ปกติ	ปกติ	ปกติ	ปกติ	-	ปกติ	-	-	-	
7/9/2023	18	141	112.8	ระบาย	-	ปกติ	ปกติ	ปกติ	ปกติ	-	ปกติ	-	-	-	
7/10/2023	15	83	66.4	ระบาย	-	ปกติ	ปกติ	ปกติ	ปกติ	-	ปกติ	-	-	-	
7/11/2023	12	101	80.8	ระบาย	-	ปกติ	ปกติ	ปกติ	ปกติ	-	ปกติ	-	-	-	
7/12/2023	11	119	95.2	ระบาย	-	ปกติ	ปกติ	ปกติ	ปกติ	-	ปกติ	-	-	-	
7/13/2023	10	86	68.8	ระบาย	-	ปกติ	ปกติ	ปกติ	ปกติ	-	ปกติ	-	-	-	
7/14/2023	11	136	108.8	ระบาย	-	ปกติ	ปกติ	ปกติ	ปกติ	-	ปกติ	-	-	-	
7/15/2023	9	112	89.6	ระบาย	-	ปกติ	ปกติ	ปกติ	ปกติ	-	ปกติ	-	-	-	
7/16/2023	10	142	113.6	ระบาย	-	ปกติ	ปกติ	ปกติ	ปกติ	-	ปกติ	-	-	-	
7/17/2023	6	97	77.6	ระบาย	-	ปกติ	ปกติ	ปกติ	ปกติ	-	ปกติ	-	-	-	
7/18/2023	27	147	117.6	ระบาย	-	ปกติ	ปกติ	ปกติ	ปกติ	-	ปกติ	-	-	-	
7/19/2023	29	133	106.4	ระบาย	-	ปกติ	ปกติ	ปกติ	ปกติ	-	ปกติ	-	-	-	
7/20/2023	21	96	76.8	ระบาย	-	ปกติ	ปกติ	ปกติ	ปกติ	-	ปกติ	-	-	-	

เดือน/วัน/ปี	สถิติและข้อมูลที่เก็บจากแหล่งกำเนิดมลพิษ														ลายมือชื่อผู้บันทึก
	ปริมาณการใช้ไฟฟ้าของระบบบำบัดน้ำเสีย(หน่วย)	ปริมาณน้ำใช้ในทุกกิจกรรมของแหล่งกำเนิดมลพิษ(ลบ.ม.)	ปริมาณน้ำเสียที่เข้าระบบบำบัดน้ำเสีย(ลบ.ม.)	การระบายน้ำทิ้งจากระบบบำบัดน้ำเสีย (ระบาย/ไม่ระบาย)	ปริมาณสารเคมีหรือสารสกัดชีวภาพที่ใช้ (ชื่อ/ปริมาณ) (ลิตรหรือกิโลกรัม)	การทำงานของระบบบำบัดน้ำเสีย							ปริมาณตะกอนส่วนเกินที่เกิดขึ้นจากระบบบำบัดน้ำเสียที่นำไปกำจัด (ลบ.ม.)	ปัญหาอุปสรรคและแนวทางแก้ไข	
						ระบบบำบัดน้ำเสีย (ปกติ/ผิดปกติ)	เครื่องสูบน้ำ (ปกติ/ผิดปกติ)	เครื่องเติมอากาศ (ปกติ/ผิดปกติ)	เครื่องกวน/ผสมน้ำเสีย (ปกติ/ผิดปกติ)	เครื่องกวน/ผสมสารเคมี (ปกติ/ผิดปกติ)	เครื่องสูบตะกอน (ปกติ/ผิดปกติ)	อื่น ๆ(ระบุ) (ปกติ/ผิดปกติ)			
7/21/2023	21	119	95.2	ระบาย	-	ปกติ	ปกติ	ปกติ	ปกติ	-	ปกติ	-	-	-	[redacted]
7/22/2023	19	111	88.8	ระบาย	-	ปกติ	ปกติ	ปกติ	ปกติ	-	ปกติ	-	-	-	
7/23/2023	23	138	110.4	ระบาย	-	ปกติ	ปกติ	ปกติ	ปกติ	-	ปกติ	-	-	-	
7/24/2023	24	112	89.6	ระบาย	-	ปกติ	ปกติ	ปกติ	ปกติ	-	ปกติ	-	-	-	
7/25/2023	26	111	88.8	ระบาย	-	ปกติ	ปกติ	ปกติ	ปกติ	-	ปกติ	-	-	-	
7/26/2023	24	127	101.6	ระบาย	-	ปกติ	ปกติ	ปกติ	ปกติ	-	ปกติ	-	-	-	
7/27/2023	25	122	97.6	ระบาย	-	ปกติ	ปกติ	ปกติ	ปกติ	-	ปกติ	-	-	-	
7/28/2023	24	112	89.6	ระบาย	-	ปกติ	ปกติ	ปกติ	ปกติ	-	ปกติ	-	-	-	
7/29/2023	24	120	96	ระบาย	-	ปกติ	ปกติ	ปกติ	ปกติ	-	ปกติ	-	-	-	
7/30/2023	25	98	78.4	ระบาย	-	ปกติ	ปกติ	ปกติ	ปกติ	-	ปกติ	-	-	-	
7/31/2023	23	112	89.6	ระบาย	-	ปกติ	ปกติ	ปกติ	ปกติ	-	ปกติ	-	-	-	
รวม	562	3451	2760.8	ระบาย	-	ปกติ	ปกติ	ปกติ	ปกติ	-	ปกติ	-	-	-	

น.3/18

แบบ ทส. 2

รายงานสรุปผลการทำงานของระบบบำบัดน้ำเสีย

ชื่อแหล่งกำเนิดมลพิษ : นิติบุคคลอาคารชุด เดอะเบส สะพานใหม่

แหล่งกำเนิดมลพิษ ตั้งอยู่เลขที่ : 252/10 หมู่ที่ : - ซอย : -

ถนน : พหลโยธิน แขวง/ตำบล : อนุเสาวรีย์ เขต/ตำบล : เขตบางเขน

จังหวัด : กรุงเทพมหานคร โทรศัพท์ : [redacted] โทรสาร : -

มี : นิติบุคคลอาคารชุด เดอะเบส สะพานใหม่ เป็นเจ้าของหรือผู้ครอบครองแหล่งกำเนิดมลพิษ

ประกอบกิจการประเภท : อาคารชุด

ประเภทย่อย : ประเภท ก ตั้งแต่ 500 ห้องขึ้นไป จำนวนห้อง : 820

สังกัด : เอกชน

ใบอนุญาตเลขที่ (ถ้ามี) : 6/2563 ออกให้โดย : สำนักที่ดินกรุงเทพมหานคร สาขาบางเขน หมดอายุ : 23/06/2564

ในการนี้ ขอรายงานสรุปผลการทำงานของระบบบำบัดน้ำเสีย ของแหล่งกำเนิดมลพิษสำหรับ เดือน กรกฎาคม พ.ศ. 2566 ตามที่ได้กำหนดในมาตรา 80 แห่งพระราชบัญญัติส่งเสริมและรักษาคุณภาพสิ่งแวดล้อมแห่งชาติ พ.ศ. 2535 ในฐานะ [redacted]

ลงชื่อ นางสาวสาลินี สงสังข์ เจ้าของหรือผู้ครอบครองแหล่งกำเนิดมลพิษ

ลงชื่อ [redacted] ผู้ควบคุมระบบบำบัดน้ำเสีย

ใบอนุญาตเลขที่ _____ หมดอายุ _____

ออกให้โดย _____

ลงชื่อ _____ ผู้รับจ้างให้บริการบำบัดน้ำเสีย

ใบอนุญาตเลขที่ _____ หมดอายุ _____

ออกให้โดย _____

ข้อมูลเกี่ยวกับระบบน้ำเสีย และแหล่งรองรับน้ำทิ้ง

(1) ประเภท / ชนิดของระบบบำบัดน้ำเสีย ความสามารถในการบำบัดน้ำเสีย

1. ระบบบำบัดน้ำเสียแบบแอกทิเวเต็ดสลัดจ์ (Activated Sludge Process) 450.00 ลบ.ม./วัน

(2) การทำงานของระบบบำบัดน้ำเสีย [X] แบบต่อเนื่อง 24 ชั่วโมง/วัน

[ ] แบบไม่ต่อเนื่อง (ระบุ)

(3) อุปกรณ์และเครื่องมือที่ใช้ในระบบบำบัดน้ำเสีย [X] เครื่องสูบน้ำ [X] ระบบเติมอากาศ

[X] เครื่องกวน/ผสมน้ำเสีย [ ] เครื่องกวน/ผสมสารเคมี

[X] เครื่องสูบตะกอน [ ] อื่นๆ

[ ] อื่นๆ

[ ] อื่นๆ

(4) แหล่งรองรับน้ำทิ้ง (ระบุ) รางระบายน้ำสาธารณะบางเขน

(5) วิธีจัดการตะกอนที่เกิดขึ้นจากระบบบำบัดน้ำเสียและวิธีการกำจัด ใช้รถสูบสิ่งปฏิกูล

3. สรุปผลการทำงานของระบบบำบัดน้ำเสียเป็นรายเดือน

(1) ปริมาณการใช้ไฟฟ้าของระบบบำบัดน้ำเสีย (หน่วย) 562.000 หน่วย

(2) ปริมาณน้ำใช้ในทุกกิจกรรมของแหล่งกำเนิดมลพิษ (ลบ.ม.) 3,451.000 ลบ.ม.

(3) ปริมาณน้ำเสียที่เข้าระบบบำบัดน้ำเสีย (ลบ.ม.) 2,760.800 ลบ.ม.

(4) การระบายน้ำทิ้งจากระบบบำบัดน้ำเสีย [X] ระบายทุกวัน

[ ] ระบายบางวัน (ระบุจำนวนวันที่ระบาย) วัน

[ ] ไม่ระบายเลย

(5) ปริมาณสารเคมี หรือสารสกัดชีวภาพที่ใช้ ปริมาณ หน่วย

1. 0.000 กิโลกรัม

(6) การทำงานของระบบบำบัดน้ำเสีย

ระบบบำบัดน้ำเสีย	[X] ปกติ	[ ] ผิดปกติ
เครื่องสูบน้ำ	[X] ปกติ	[ ] ผิดปกติ
ระบบเติมอากาศ	[X] ปกติ	[ ] ผิดปกติ
เครื่องกวน/ผสมน้ำเสีย	[X] ปกติ	[ ] ผิดปกติ
เครื่องสูบตะกอน	[X] ปกติ	[ ] ผิดปกติ

(7) ปริมาณตะกอนส่วนเกินที่เกิดขึ้นจากระบบบำบัดน้ำเสียที่นำไปกำจัด 0.00 กิโลกรัม

(8) ปัญหา อุปสรรค และแนวทางแก้ไข ไม่มี

คำเตือน ๑. เจ้าของหรือผู้ครอบครองแหล่งกำเนิดมลพิษ ผู้ควบคุมระบบบำบัดน้ำเสีย หรือผู้รับจ้างให้บริการบำบัดน้ำเสียผู้ใดไม่จัดเก็บสถิติ ข้อมูล หรือไม่ทำบันทึกหรือรายงานตามมาตรา ๘๐ ต้องระวางโทษจำคุกไม่เกินหนึ่งเดือน หรือปรับไม่เกินหนึ่งหมื่นบาท หรือทั้งจำทั้งปรับตามมาตรา ๑๐๖

๒. ผู้ควบคุมระบบบำบัดน้ำเสียหรือผู้รับจ้างให้บริการบำบัดน้ำเสียผู้ใดทำบันทึกหรือรายงานโดยแสดงข้อความอันเป็นเท็จ ต้องระวางโทษจำคุกไม่เกินหนึ่งปี หรือปรับไม่เกินหนึ่งแสนบาท หรือทั้งจำทั้งปรับตามมาตรา ๑๐๗

หมายเหตุ ๑. ให้กรอกสถิติและข้อมูลเฉพาะในกรณีที่มีสถิติและข้อมูลนั้น ๆ ในแต่ละวัน

๒. ในกรณีระบบบำบัดน้ำเสียที่มีการติดตั้งเครื่องตรวจวัดคุณภาพน้ำทิ้งแบบอัตโนมัติ ให้แนบผลการตรวจวัดคุณภาพน้ำทิ้งทุกวันแยกตามพารามิเตอร์ที่ตรวจวัด และทำการสรุปผลเป็นสถิติ และข้อมูลรายเดือน

ขอรับรองว่าการบันทึกสถิติและข้อมูลตามตารางข้างต้นถูกต้องทุกประการ

[redacted] เจ้าของหรือผู้ครอบครองแหล่งกำเนิดมลพิษ

(ผู้จัดการนิติบุคคลอาคารชุด เดอะ เบส สะพานใหม่)

[redacted] ผู้ควบคุมระบบบำบัดน้ำเสีย

(.....)

ใบอนุญาตเลขที่ ..... หมดอายุ .....

ออกให้โดย .....

..... ผู้รับจ้างให้บริการบำบัดน้ำเสีย

(.....)

ใบอนุญาตเลขที่ ..... หมดอายุ .....

ออกให้โดย .....

- - ส.ค. 2566

แบบ ทส. ๑

แบบบันทึกรายละเอียดของสถิติและข้อมูลซึ่งแสดงผลการทำงานของระบบบำบัดน้ำเสีย ของแหล่งกำเนิดมลพิษ

แหล่งกำเนิดมลพิษ ตั้งอยู่เลขที่ 252/10 หมู่ที่ - ซอย - ถนน พหลโยธิน แขวง/ตำบล อนุสาวรีย์ เขต/อำเภอ บางเขน จังหวัด กรุงเทพมหานคร โทรศัพท์ [redacted] โทรศัพท์มือถือ [redacted] มี นิติบุคคลอาคารชุดเดอะ เบส สะพานใหม่ เป็นเจ้าของหรือผู้ครอบครองแหล่งกำเนิดมลพิษ ประกอบกิจการประเภท อาคารที่พักอาศัย (คอนโดมิเนี่ยม) ประเภท ก ใบอนุญาตเลขที่ 6 / 2553 (24 มิถุนายน พ.ศ. 2563) ใบ อ.6 ออกให้โดย กรุงเทพมหานครและสิ่งแวดล้อม หมดอายุ -

ซึ่งมีแผนผังแสดงการทำงานของระบบบำบัดน้ำเสีย ดังนี้

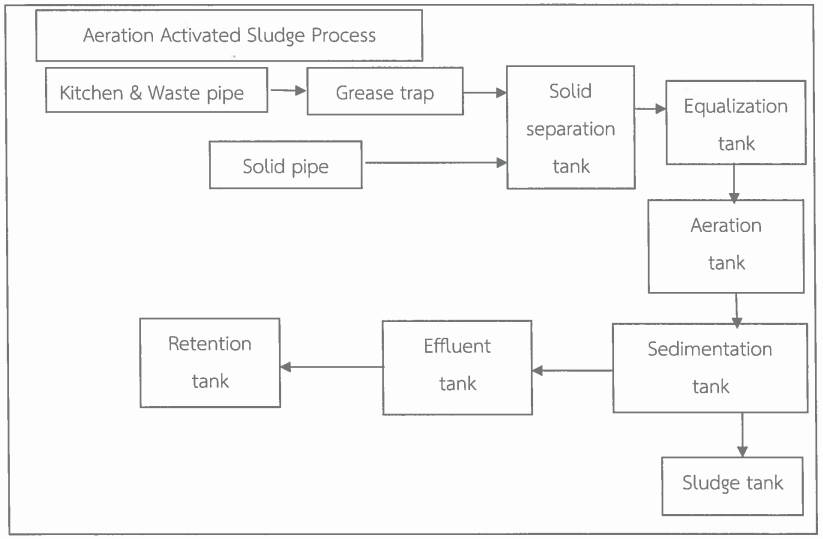

ได้จัดเก็บสถิติและข้อมูลแสดงผลการทำงานของระบบบำบัดน้ำเสียปรากฏตามตาราง ดังนี้

๒. ในกรณีระบบบำบัดน้ำเสียที่มีการติดตั้งเครื่องตรวจวัดคุณภาพน้ำทิ้งแบบอัตโนมัติ ให้แนบผลการตรวจวัดคุณภาพน้ำทิ้งทุกวันแยกตามพารามิเตอร์ที่ตรวจวัด และทำการสรุปผลเป็นสถิติและข้อมูลรายเดือน

ขอรับรองว่าการบันทึกสถิติและข้อมูลตามตารางข้างต้นถูกต้องทุกประการ

[redacted] เจ้าของหรือผู้ครอบครองแหล่งกำเนิดมลพิษ

(.....)

..... [redacted] ..... ผู้ควบคุมระบบบำบัดน้ำเสีย

(.....)

ใบอนุญาตเลขที่ ..... หมดอายุ .....

ออกให้โดย .....

..... ผู้รับจ้างให้บริการบำบัดน้ำเสีย

(.....)

ใบอนุญาตเลขที่ ..... หมดอายุ .....

ออกให้โดย .....

เดือน/วัน/ปี	สถิติและข้อมูลที่เก็บจากแหล่งกำเนิดมลพิษ														ลายมือชื่อผู้บันทึก
	ปริมาณการใช้ไฟฟ้าของระบบบำบัดน้ำเสีย(หน่วย)	ปริมาณน้ำใช้ในทุกกิจกรรมของแหล่งกำเนิดมลพิษ(ลบ.ม.)	ปริมาณน้ำเสียที่เข้าระบบบำบัดน้ำเสีย(ลบ.ม.)	การระบายน้ำทิ้งจากระบบบำบัดน้ำเสีย (ระบาย/ไม่ระบาย)	ปริมาณสารเคมีหรือสารสกัดชีวภาพที่ใช้ (ชื่อ/ปริมาณ) (ลิตรหรือกิโลกรัม)	การทำงานของระบบบำบัดน้ำเสีย							ปริมาณตะกอนส่วนเกินที่เกิดขึ้นจากระบบบำบัดน้ำเสียที่นำไปกำจัด (ลบ.ม.)	ปัญหาอุปสรรคและแนวทางแก้ไข	
						ระบบบำบัดน้ำเสีย (ปกติ/ผิดปกติ)	เครื่องสูบน้ำ (ปกติ/ผิดปกติ)	เครื่องเติมอากาศ (ปกติ/ผิดปกติ)	เครื่องกวน/ผสมน้ำเสีย (ปกติ/ผิดปกติ)	เครื่องกวน/ผสมสารเคมี (ปกติ/ผิดปกติ)	เครื่องสูบตะกอน (ปกติ/ผิดปกติ)	อื่น ๆ (ระบุ) (ปกติ/ผิดปกติ)			
8/1/2023	26	139	111.2	ระบาย	-	ผิดปกติ	ปกติ	ปกติ	ผิดปกติ	-	ปกติ	-	-	-	[redacted]
8/2/2023	25	111	88.8	ระบาย	-	ผิดปกติ	ปกติ	ปกติ	ผิดปกติ	-	ปกติ	-	-	-	[redacted]
8/3/2023	21	122	97.6	ระบาย	-	ผิดปกติ	ปกติ	ปกติ	ผิดปกติ	-	ปกติ	-	-	-	[redacted]
8/4/2023	31	109	87.2	ระบาย	-	ผิดปกติ	ปกติ	ปกติ	ผิดปกติ	-	ปกติ	-	-	-	[redacted]
8/5/2023	25	135	108	ระบาย	-	ผิดปกติ	ปกติ	ปกติ	ผิดปกติ	-	ปกติ	-	-	-	[redacted]
8/6/2023	26	131	104.8	ระบาย	-	ผิดปกติ	ปกติ	ปกติ	ผิดปกติ	-	ปกติ	-	-	-	[redacted]
8/7/2023	27	162	129.6	ระบาย	-	ผิดปกติ	ปกติ	ปกติ	ผิดปกติ	-	ปกติ	-	-	-	[redacted]
8/8/2023	30	117	93.6	ระบาย	-	ผิดปกติ	ปกติ	ปกติ	ผิดปกติ	-	ปกติ	-	-	-	[redacted]
8/9/2023	24	114	91.2	ระบาย	-	ผิดปกติ	ปกติ	ปกติ	ผิดปกติ	-	ปกติ	-	-	-	[redacted]
8/10/2023	18	114	91.2	ระบาย	-	ผิดปกติ	ปกติ	ปกติ	ผิดปกติ	-	ปกติ	-	-	-	[redacted]
8/11/2023	15	118	94.4	ระบาย	-	ผิดปกติ	ปกติ	ปกติ	ผิดปกติ	-	ปกติ	-	-	-	[redacted]
8/12/2023	15	110	88	ระบาย	-	ผิดปกติ	ปกติ	ปกติ	ผิดปกติ	-	ปกติ	-	-	-	[redacted]
8/13/2023	19	125	100	ระบาย	-	ผิดปกติ	ปกติ	ปกติ	ผิดปกติ	-	ปกติ	-	-	-	[redacted]
8/14/2023	16	163	130.4	ระบาย	-	ผิดปกติ	ปกติ	ปกติ	ผิดปกติ	-	ปกติ	-	-	-	[redacted]
8/15/2023	14	120	96	ระบาย	-	ผิดปกติ	ปกติ	ปกติ	ผิดปกติ	-	ปกติ	-	-	-	[redacted]
8/16/2023	15	111	88.8	ระบาย	-	ผิดปกติ	ปกติ	ปกติ	ผิดปกติ	-	ปกติ	-	-	-	[redacted]
8/17/2023	17	164	131.2	ระบาย	-	ผิดปกติ	ปกติ	ปกติ	ผิดปกติ	-	ปกติ	-	-	-	[redacted]
8/18/2023	13	100	80	ระบาย	-	ผิดปกติ	ปกติ	ปกติ	ผิดปกติ	-	ปกติ	-	-	-	[redacted]
8/19/2023	15	147	117.6	ระบาย	-	ผิดปกติ	ปกติ	ปกติ	ผิดปกติ	-	ปกติ	-	-	-	[redacted]
8/20/2023	15	169	135.2	ระบาย	-	ผิดปกติ	ปกติ	ปกติ	ผิดปกติ	-	ปกติ	-	-	-	[redacted]

เดือน/วัน/ปี	สถิติและข้อมูลที่เก็บจากแหล่งกำเนิดมลพิษ														ลายมือชื่อผู้บันทึก
	ปริมาณการใช้ไฟฟ้าของระบบบำบัดน้ำเสีย(หน่วย)	ปริมาณน้ำใช้ในทุกกิจกรรมของแหล่งกำเนิดมลพิษ(ลบ.ม.)	ปริมาณน้ำเสียที่เข้าระบบบำบัดน้ำเสีย(ลบ.ม.)	การระบายน้ำทิ้งจากระบบบำบัดน้ำเสีย (ระบาย/ไม่ระบาย)	ปริมาณสารเคมีหรือสารสกัดชีวภาพที่ใช้ (ชื่อ/ปริมาณ) (ลิตรหรือกิโลกรัม)	การทำงานของระบบบำบัดน้ำเสีย							ปริมาณตะกอนส่วนเกินที่เกิดขึ้นจากระบบบำบัดน้ำเสียที่นำไปกำจัด (ลบ.ม.)	ปัญหาอุปสรรคและแนวทางแก้ไข	
						ระบบบำบัดน้ำเสีย (ปกติ/ผิดปกติ)	เครื่องสูบน้ำ (ปกติ/ผิดปกติ)	เครื่องเติมอากาศ (ปกติ/ผิดปกติ)	เครื่องกวน/ผสมน้ำเสีย (ปกติ/ผิดปกติ)	เครื่องกวน/ผสมสารเคมี (ปกติ/ผิดปกติ)	เครื่องสูบตะกอน (ปกติ/ผิดปกติ)	อื่น ๆ (ระบุ) (ปกติ/ผิดปกติ)			
8/21/2023	13	108	86.4	ระบาย	-	ผิดปกติ	ปกติ	ปกติ	ผิดปกติ	-	ปกติ	-	-	-	[redacted]
8/22/2023	13	124	99.2	ระบาย	-	ผิดปกติ	ปกติ	ปกติ	ผิดปกติ	-	ปกติ	-	-	-	[redacted]
8/23/2023	22	105	84	ระบาย	-	ผิดปกติ	ปกติ	ปกติ	ผิดปกติ	-	ปกติ	-	-	-	[redacted]
8/24/2023	13	126	100.8	ระบาย	-	ผิดปกติ	ปกติ	ปกติ	ผิดปกติ	-	ปกติ	-	-	-	[redacted]
8/25/2023	13	114	91.2	ระบาย	-	ผิดปกติ	ปกติ	ปกติ	ผิดปกติ	-	ปกติ	-	-	-	[redacted]
8/26/2023	14	107	85.6	ระบาย	-	ผิดปกติ	ปกติ	ปกติ	ผิดปกติ	-	ปกติ	-	-	-	[redacted]
8/27/2023	15	145	116	ระบาย	-	ผิดปกติ	ปกติ	ปกติ	ปกติ	-	ปกติ	-	-	-	[redacted]
8/28/2023	28	106	84.8	ระบาย	-	ผิดปกติ	ปกติ	ปกติ	ปกติ	-	ปกติ	-	-	-	[redacted]
8/29/2023	29	126	100.8	ระบาย	-	ผิดปกติ	ปกติ	ปกติ	ปกติ	-	ปกติ	-	-	-	[redacted]
8/30/2023	13	107	85.6	ระบาย	-	ผิดปกติ	ปกติ	ปกติ	ปกติ	-	ปกติ	-	-	-	[redacted]
8/31/2023	38	115	92	ระบาย	-	ผิดปกติ	ปกติ	ปกติ	ปกติ	-	ปกติ	-	-	-	[redacted]
รวม	618	3864	3091.2	ระบาย	-	ผิดปกติ	ปกติ	ปกติ	ปกติ	-	ปกติ	-	-	-	[redacted]

แบบ ทส. 2

รายงานสรุปผลการทำงานของระบบบำบัดน้ำเสีย

ชื่อแหล่งกำเนิดมลพิษ : นิติบุคคลอาคารชุด เดอะเบส สะพานใหม่

แหล่งกำเนิดมลพิษ ตั้งอยู่เลขที่ : 252/10 หมู่ที่ : - ซอย : -

ถนน : พหลโยธิน แขวง/ตำบล : อนุเสาวรีย์ เขต/ตำบล : เขตบางเขน

จังหวัด : กรุงเทพมหานคร โทรศัพท์ [redacted] โทรสาร : -

มี : นิติบุคคลอาคารชุด เดอะเบส สะพานใหม่ เป็นเจ้าของหรือผู้ครอบครองแหล่งกำเนิดมลพิษ

ประกอบกิจการประเภท : อาคารชุด

ประเภทย่อย : ประเภท ก ตั้งแต่ 500 ห้องขึ้นไป จำนวนห้อง : 820

สังกัด : เอกชน

ใบอนุญาตเลขที่ (ถ้ามี) : 6/2563 ออกให้โดย : สำนักที่ดินกรุงเทพมหานคร สาขาบางเขน หมดอายุ : 23/06/2564

ในการนี้ ขอรายงานสรุปผลการทำงานของระบบบำบัดน้ำเสีย ของแหล่งกำเนิดมลพิษสำหรับ เดือน สิงหาคม พ.ศ. 2566 ตามที่ได้กำหนดในมาตรา 80 แห่งพระราชบัญญัติส่งเสริมและรักษาคุณภาพสิ่งแวดล้อมแห่งชาติ พ.ศ. 2535 ในฐานะ

[redacted]

ลงชื่อ นางสาวสาลิน สงสงข เจ้าของหรือผู้ครอบครองแหล่งกำเนิดมลพิษ

ลงชื่อ [redacted] ผู้ควบคุมระบบบำบัดน้ำเสีย

ใบอนุญาตเลขที่ _____ หมดอายุ _____

ออกให้โดย _____

ลงชื่อ _____ ผู้รับจ้างให้บริการบำบัดน้ำเสีย

ใบอนุญาตเลขที่ _____ หมดอายุ _____

ออกให้โดย _____

2. ข้อมูลเกี่ยวกับระบบน้ำเสีย และแหล่งรองรับน้ำทิ้ง

(1) ประเภท / ชนิดของระบบบำบัดน้ำเสีย ความสามารถในการบำบัดน้ำเสีย

1. ระบบบำบัดน้ำเสียแบบแอกทิเวเต็ดสลัดจ์ (Activated Sludge Process) 450.00 ลบ.ม./วัน

(2) การทำงานของระบบบำบัดน้ำเสีย [X] แบบต่อเนื่อง 24 ชั่วโมง/วัน

[ ] แบบไม่ต่อเนื่อง (ระบุ)

(3) อุปกรณ์และเครื่องมือที่ใช้ในระบบบำบัดน้ำเสีย [X] เครื่องสูบน้ำ [X] ระบบเติมอากาศ

[X] เครื่องกวน/ผสมน้ำเสีย [ ] เครื่องกวน/ผสมสารเคมี

[X] เครื่องสูบตะกอน [ ] อื่นๆ

[ ] อื่นๆ

[ ] อื่นๆ

(4) แหล่งรองรับน้ำทิ้ง (ระบุ) รางระบายน้ำสาธารณะบางเขน

(5) วิธีจัดการตะกอนที่เกิดขึ้นจากระบบบำบัดน้ำเสียและวิธีการกำจัด ใช้รถสูบสิ่งปฏิกูล

3. สรุปผลการทำงานของระบบบำบัดน้ำเสียเป็นรายเดือน

(1) ปริมาณการใช้ไฟฟ้าของระบบบำบัดน้ำเสีย (หน่วย) 618.000 หน่วย

(2) ปริมาณน้ำใช้ในทุกกิจกรรมของแหล่งกำเนิดมลพิษ (ลบ.ม.) 3,864.000 ลบ.ม.

(3) ปริมาณน้ำเสียที่เข้าระบบบำบัดน้ำเสีย (ลบ.ม.) 3,091.200 ลบ.ม.

(4) การระบายน้ำทิ้งจากระบบบำบัดน้ำเสีย [X] ระบายทุกวัน

[ ] ระบายบางวัน (ระบุจำนวนวันที่ระบาย) วัน

[ ] ไม่ระบายเลย

(5) ปริมาณสารเคมี หรือสารสกัดชีวภาพที่ใช้ ปริมาณ หน่วย

1. 0.000 กิโลกรัม

(6) การทำงานของระบบบำบัดน้ำเสีย

ระบบบำบัดน้ำเสีย	[X] ปกติ	[ ] ผิดปกติ
เครื่องสูบน้ำ	[X] ปกติ	[ ] ผิดปกติ
ระบบเติมอากาศ	[X] ปกติ	[ ] ผิดปกติ
เครื่องกวน/ผสมน้ำเสีย	[X] ปกติ	[ ] ผิดปกติ
เครื่องสูบตะกอน	[X] ปกติ	[ ] ผิดปกติ

(7) ปริมาณตะกอนส่วนเกินที่เกิดขึ้นจากระบบบำบัดน้ำเสียที่นำไปกำจัด 0.00 กิโลกรัม

(8) ปัญหา อุปสรรค และแนวทางแก้ไข ไม่มี

คำเตือน ๑. เจ้าของหรือผู้ครอบครองแหล่งกำเนิดมลพิษ ผู้ควบคุมระบบบำบัดน้ำเสีย หรือผู้รับจ้างให้บริการบำบัดน้ำเสียผู้ใดไม่จัดเก็บสถิติ ข้อมูล หรือไม่ทำบันทึกหรือรายงานตามมาตรา ๘๐ ต้องระวางโทษจำคุกไม่เกินหนึ่งเดือน หรือปรับไม่เกินหนึ่งหมื่นบาท หรือทั้งจำทั้งปรับตามมาตรา ๑๐๖

๒. ผู้ควบคุมระบบบำบัดน้ำเสียหรือผู้รับจ้างให้บริการบำบัดน้ำเสียผู้ใดทำบันทึกหรือรายงานโดยแสดงข้อความอันเป็นเท็จ ต้องระวางโทษจำคุกไม่เกินหนึ่งปี หรือปรับไม่เกินหนึ่งแสนบาท หรือทั้งจำทั้งปรับตามมาตรา ๑๐๗

น.3/22

- - ก.ย. 2566

แบบ ทส. ๑

แบบบันทึกรายละเอียดของสถิติและข้อมูลซึ่งแสดงผลการทำงานของระบบบำบัดน้ำเสีย ของแหล่งกำเนิดมลพิษ

แหล่งกำเนิดมลพิษ ตั้งอยู่เลขที่ 252/10 หมู่ที่ - ซอย - ถนน พหลโยธิน แขวง/ตำบล อนุสาวรีย์ เขต/อำเภอ บางเขน จังหวัด กรุงเทพมหานคร โทรศัพท์ [redacted] โทรศัพท์มือถือ [redacted] มี นิติบุคคลอาคารชุดเดอะ เบส สะพานใหม่ เป็นเจ้าของหรือผู้ครอบครองแหล่งกำเนิดมลพิษ ประกอบกิจการประเภท อาคารที่พักอาศัย (คอนโดมิเนียม) ประเภท ก ใบอนุญาตเลขที่ 6 / 2553 (24 มิถุนายน พ.ศ. 2563) ใบ อ.6 ออกให้โดย กรุงเทพมหานครและสิ่งแวดล้อม หมดอายุ -

ซึ่งมีแผนผังแสดงการทำงานของระบบบำบัดน้ำเสีย ดังนี้

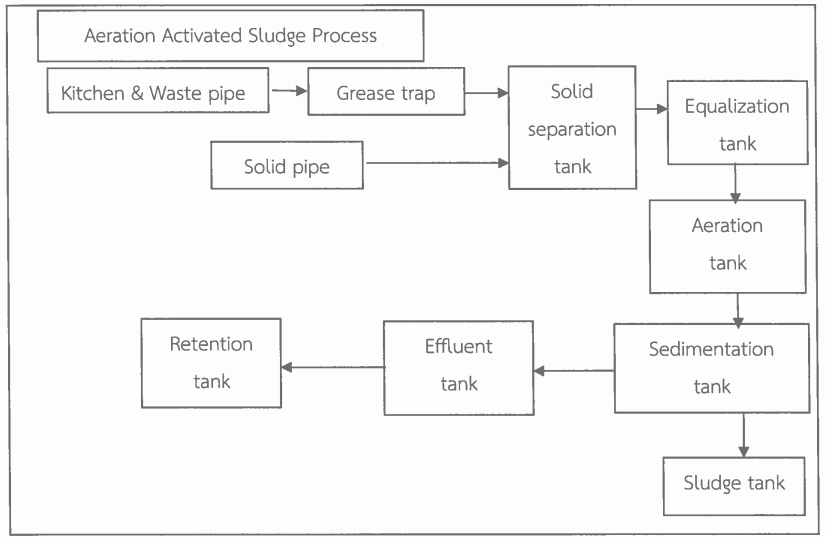

ได้จัดเก็บสถิติและข้อมูลแสดงผลการทำงานของระบบบำบัดน้ำเสียปรากฏตามตาราง ดังนี้

เดือน/วัน/ปี	สถิติและข้อมูลที่เก็บจากแหล่งกำเนิดมลพิษ														ลายมือชื่อผู้บันทึก
	ปริมาณการใช้ไฟฟ้าของระบบบำบัดน้ำเสีย(หน่วย)	ปริมาณน้ำใช้ในทุกกิจกรรมของแหล่งกำเนิดมลพิษ(ลบ.ม.)	ปริมาณน้ำเสียที่เข้าระบบบำบัดน้ำเสีย(ลบ.ม.)	การระบายน้ำทิ้งจากระบบบำบัดน้ำเสีย (ระบาย/ไม่ระบาย)	ปริมาณสารเคมีหรือสารสกัดชีวภาพที่ใช้ (ชื่อ/ปริมาณ) (ลิตรหรือกิโลกรัม)	การทำงานของระบบบำบัดน้ำเสีย							ปริมาณตะกอนส่วนเกินที่เกิดขึ้นจากระบบบำบัดน้ำเสียที่นำไปกำจัด (ลบ.ม.)	ปัญหาอุปสรรคและแนวทางแก้ไข	
						ระบบบำบัดน้ำเสีย (ปกติ/ผิดปกติ)	เครื่องสูบน้ำ (ปกติ/ผิดปกติ)	เครื่องเติมอากาศ (ปกติ/ผิดปกติ)	เครื่องกวน/ผสมน้ำเสีย (ปกติ/ผิดปกติ)	เครื่องกวน/ผสมสารเคมี (ปกติ/ผิดปกติ)	เครื่องสูบตะกอน (ปกติ/ผิดปกติ)	อื่น ๆ(ระบุ) (ปกติ/ผิดปกติ)			
9/1/2023	34	95	76	ระบาย	-	ปกติ	ปกติ	ปกติ	ปกติ	-	ปกติ	-	-	-	[redacted]
9/2/2023	35	135	108	ระบาย	-	ปกติ	ปกติ	ปกติ	ปกติ	-	ปกติ	-	-	-	
9/3/2023	36	134	107.2	ระบาย	-	ปกติ	ปกติ	ปกติ	ปกติ	-	ปกติ	-	-	-	
9/4/2023	35	105	84	ระบาย	-	ปกติ	ปกติ	ปกติ	ปกติ	-	ปกติ	-	-	-	
9/5/2023	34	116	92.8	ระบาย	-	ปกติ	ปกติ	ปกติ	ปกติ	-	ปกติ	-	-	-	
9/6/2023	33	107	85.6	ระบาย	-	ปกติ	ปกติ	ปกติ	ปกติ	-	ปกติ	-	-	-	
9/7/2023	34	115	92	ระบาย	-	ปกติ	ปกติ	ปกติ	ปกติ	-	ปกติ	-	-	-	
9/8/2023	33	109	87.2	ระบาย	-	ปกติ	ปกติ	ปกติ	ปกติ	-	ปกติ	-	-	-	
9/9/2023	33	141	112.8	ระบาย	-	ปกติ	ปกติ	ปกติ	ปกติ	-	ปกติ	-	-	-	
9/10/2023	25	123	98.4	ระบาย	-	ปกติ	ปกติ	ปกติ	ปกติ	-	ปกติ	-	-	-	
9/11/2023	15	112	89.6	ระบาย	-	ปกติ	ปกติ	ปกติ	ปกติ	-	ปกติ	-	-	-	
9/12/2023	17	98	78.4	ระบาย	-	ปกติ	ปกติ	ปกติ	ปกติ	-	ปกติ	-	-	-	
9/13/2023	17	109	87.2	ระบาย	-	ปกติ	ปกติ	ปกติ	ปกติ	-	ปกติ	-	-	-	
9/14/2023	17	119	95.2	ระบาย	-	ปกติ	ปกติ	ปกติ	ปกติ	-	ปกติ	-	-	-	
9/15/2023	16	98	78.4	ระบาย	-	ปกติ	ปกติ	ปกติ	ปกติ	-	ปกติ	-	-	-	
9/16/2023	17	117	93.6	ระบาย	-	ปกติ	ปกติ	ปกติ	ปกติ	-	ปกติ	-	-	-	
9/17/2023	16	124	99.2	ระบาย	-	ปกติ	ปกติ	ปกติ	ปกติ	-	ปกติ	-	-	-	
9/18/2023	16	114	91.2	ระบาย	-	ปกติ	ปกติ	ปกติ	ปกติ	-	ปกติ	-	-	-	
9/19/2023	16	98	78.4	ระบาย	-	ปกติ	ปกติ	ปกติ	ปกติ	-	ปกติ	-	-	-	
9/20/2023	17	126	100.8	ระบาย	-	ปกติ	ปกติ	ปกติ	ปกติ	-	ปกติ	-	-	-	

น.3/23

เดือน/วัน/ปี	สถิติและข้อมูลที่เก็บจากแหล่งกำเนิดมลพิษ														ลายมือชื่อผู้บันทึก
	ปริมาณการใช้ไฟฟ้าของระบบบำบัดน้ำเสีย(หน่วย)	ปริมาณน้ำใช้ในทุกกิจกรรมของแหล่งกำเนิดมลพิษ(ลบ.ม.)	ปริมาณน้ำเสียที่เข้าระบบบำบัดน้ำเสีย(ลบ.ม.)	การระบายน้ำทิ้งจากระบบบำบัดน้ำเสีย (ระบาย/ไม่ระบาย)	ปริมาณสารเคมีหรือสารสกัดชีวภาพที่ใช้ (ชื่อ/ปริมาณ) (ลิตรหรือกิโลกรัม)	การทำงานของระบบบำบัดน้ำเสีย							ปริมาณตะกอนส่วนเกินที่เกิดขึ้นจากระบบบำบัดน้ำเสียที่นำไปกำจัด (ลบ.ม.)	ปัญหาอุปสรรคและแนวทางแก้ไข	
						ระบบบำบัดน้ำเสีย (ปกติ/ผิดปกติ)	เครื่องสูบน้ำ (ปกติ/ผิดปกติ)	เครื่องเติมอากาศ (ปกติ/ผิดปกติ)	เครื่องกวน/ผสมน้ำเสีย (ปกติ/ผิดปกติ)	เครื่องกวน/ผสมสารเคมี (ปกติ/ผิดปกติ)	เครื่องสูบตะกอน (ปกติ/ผิดปกติ)	อื่น ๆ(ระบุ) (ปกติ/ผิดปกติ)			
9/21/2023	17	105	84	ระบาย	-	ปกติ	ปกติ	ปกติ	ปกติ	-	ปกติ	-	-	-	[redacted]
9/22/2023	17	106	84.8	ระบาย	-	ปกติ	ปกติ	ปกติ	ปกติ	-	ปกติ	-	-	-	
9/23/2023	17	113	90.4	ระบาย	-	ปกติ	ปกติ	ปกติ	ปกติ	-	ปกติ	-	-	-	
9/24/2023	21	121	96.8	ระบาย	-	ปกติ	ปกติ	ปกติ	ปกติ	-	ปกติ	-	-	-	
9/25/2023	18	123	98.4	ระบาย	-	ปกติ	ปกติ	ปกติ	ปกติ	-	ปกติ	-	-	-	
9/26/2023	15	112	89.6	ระบาย	-	ปกติ	ปกติ	ปกติ	ปกติ	-	ปกติ	-	-	-	
9/27/2023	13	105	84	ระบาย	-	ปกติ	ปกติ	ปกติ	ปกติ	-	ปกติ	-	-	-	
9/28/2023	13	99	79.2	ระบาย	-	ปกติ	ปกติ	ปกติ	ปกติ	-	ปกติ	-	-	-	
9/29/2023	14	95	76	ระบาย	-	ปกติ	ปกติ	ปกติ	ปกติ	-	ปกติ	-	-	-	
9/30/2023	12	119	95.2	ระบาย	-	ปกติ	ปกติ	ปกติ	ปกติ	-	ปกติ	-	-	-	
รวม	653	3393	2714.4	ระบาย	-	ปกติ	ปกติ	ปกติ	ปกติ	-	ปกติ	-	-	-	

น.3/24

๒. ในกรณีระบบบำบัดน้ำเสียที่มีการติดตั้งเครื่องตรวจวัดคุณภาพน้ำทิ้งแบบอัตโนมัติ ให้แนบผลการตรวจวัดคุณภาพน้ำทิ้งทุกวันแยกตามพารามิเตอร์ที่ตรวจวัด และทำการสรุปผลเป็นสถิติและข้อมูลรายเดือน

ขอรับรองว่าการบันทึกสถิติและข้อมูลตามตารางข้างต้นถูกต้องทุกประการ

.[redacted].. เจ้าของหรือผู้ครอบครองแหล่งกำเนิดมลพิษ

(.....)

.[redacted]. ผู้ควบคุมระบบบำบัดน้ำเสีย

([redacted].)

ใบอนุญาตเลขที่ ..... หมดอายุ .....

ออกให้โดย .....

..... ผู้รับจ้างให้บริการบำบัดน้ำเสีย

(.....)

ใบอนุญาตเลขที่ ..... หมดอายุ .....

ออกให้โดย .....

แบบ ทส. 2

รายงานสรุปผลการทำงานของระบบบำบัดน้ำเสีย

ชื่อแหล่งกำเนิดมลพิษ : นิติบุคคลอาคารชุด เดอะเบส สะพานใหม่

แหล่งกำเนิดมลพิษ ตั้งอยู่เลขที่ : 252/10 หมู่ที่ : - ซอย : -

ถนน : พหลโยธิน แขวง/ตำบล : อนุเสาวรีย์ เขต/ตำบล : เขตบางเขน

จังหวัด : กรุงเทพมหานคร โทรศัพท์ : [redacted] โทรสาร : -

มี : นิติบุคคลอาคารชุด เดอะเบส สะพานใหม่ เป็นเจ้าของหรือผู้ครอบครองแหล่งกำเนิดมลพิษ

ประกอบกิจการประเภท : อาคารชุด

ประเภทย่อย : ประเภท ก ตั้งแต่ 500 ห้องขึ้นไป จำนวนห้อง : 820

สังกัด : เอกชน

ใบอนุญาตเลขที่ (ถ้ามี) : 6/2563 ออกให้โดย : สำนักที่ดินกรุงเทพมหานคร สาขาบางเขน หมดอายุ : 23/06/2564

ในการนี้ ขอรายงานสรุปผลการทำงานของระบบบำบัดน้ำเสีย ของแหล่งกำเนิดมลพิษสำหรับ เดือน กันยายน พ.ศ. 2566 ตามที่ได้กำหนดในมาตรา 80 แห่งพระราชบัญญัติส่งเสริมและรักษาคุณภาพสิ่งแวดล้อมแห่งชาติ พ.ศ. 2535 ในฐานะ [redacted]

ลงชื่อ นางสาวสาลินี สงสังข เจ้าของหรือผู้ครอบครองแหล่งกำเนิดมลพิษ

ลงชื่อ [redacted] ผู้ควบคุมระบบบำบัดน้ำเสีย

ใบอนุญาตเลขที่ _____ หมดอายุ _____

ออกให้โดย _____

ลงชื่อ _____ ผู้รับจ้างให้บริการบำบัดน้ำเสีย

ใบอนุญาตเลขที่ _____ หมดอายุ _____

ออกให้โดย _____

2. ข้อมูลเกี่ยวกับระบบน้ำเสีย และแหล่งรองรับน้ำทิ้ง

(1) ประเภท / ชนิดของระบบบำบัดน้ำเสีย ความสามารถในการบำบัดน้ำเสีย

1. ระบบบำบัดน้ำเสียแบบแอกทิเวเต็ดสลัดจ์ (Activated Sludge Process) 450.00 ลบ.ม./วัน

(2) การทำงานของระบบบำบัดน้ำเสีย [X] แบบต่อเนื่อง 24 ชั่วโมง/วัน

[ ] แบบไม่ต่อเนื่อง (ระบุ)

(3) อุปกรณ์และเครื่องมือที่ใช้ในระบบบำบัดน้ำเสีย [X] เครื่องสูบน้ำ [X] ระบบเติมอากาศ

[X] เครื่องกวน/ผสมน้ำเสีย [ ] เครื่องกวน/ผสมสารเคมี

[X] เครื่องสูบตะกอน [ ] อื่นๆ

[ ] อื่นๆ

[ ] อื่นๆ

(4) แหล่งรองรับน้ำทิ้ง (ระบุ) รางระบายน้ำสาธารณะบางเขน

(5) วิธีจัดการตะกอนที่เกิดขึ้นจากระบบบำบัดน้ำเสียและวิธีการกำจัด ใช้รถสูบสิ่งปฏิกูล

3. สรุปผลการทำงานของระบบบำบัดน้ำเสียเป็นรายเดือน

(1) ปริมาณการใช้ไฟฟ้าของระบบบำบัดน้ำเสีย (หน่วย) 653.000 หน่วย

(2) ปริมาณน้ำใช้ในทุกกิจกรรมของแหล่งกำเนิดมลพิษ (ลบ.ม.) 3,393.000 ลบ.ม.

(3) ปริมาณน้ำเสียที่เข้าระบบบำบัดน้ำเสีย (ลบ.ม.) 2,714.400 ลบ.ม.

(4) การระบายน้ำทิ้งจากระบบบำบัดน้ำเสีย [X] ระบายทุกวัน

[ ] ระบายบางวัน (ระบุจำนวนวันที่ระบาย) วัน

[ ] ไม่ระบายเลย

(5) ปริมาณสารเคมี หรือสารสกัดชีวภาพที่ใช้ ปริมาณ หน่วย

1. 0.000 กิโลกรัม

(6) การทำงานของระบบบำบัดน้ำเสีย

ระบบบำบัดน้ำเสีย	[X] ปกติ	[ ] ผิดปกติ
เครื่องสูบน้ำ	[X] ปกติ	[ ] ผิดปกติ
ระบบเติมอากาศ	[X] ปกติ	[ ] ผิดปกติ
เครื่องกวน/ผสมน้ำเสีย	[X] ปกติ	[ ] ผิดปกติ
เครื่องสูบตะกอน	[X] ปกติ	[ ] ผิดปกติ

(7) ปริมาณตะกอนส่วนเกินที่เกิดขึ้นจากระบบบำบัดน้ำเสียที่นำไปกำจัด 0.00 กิโลกรัม

(8) ปัญหา อุปสรรค และแนวทางแก้ไข ไม่มี

คำเตือน ๑. เจ้าของหรือผู้ครอบครองแหล่งกำเนิดมลพิษ ผู้ควบคุมระบบบำบัดน้ำเสีย หรือผู้รับจ้างให้บริการบำบัดน้ำเสียผู้ใดไม่จัดเก็บสถิติ ข้อมูล หรือไม่ทำบันทึกหรือรายงาน ตามมาตรา ๘๐ ต้องระวางโทษจำคุกไม่เกินหนึ่งเดือน หรือปรับไม่เกินหนึ่งหมื่นบาท หรือทั้งจำทั้งปรับตามมาตรา ๑๐๖

๒. ผู้ควบคุมระบบบำบัดน้ำเสียหรือผู้รับจ้างให้บริการบำบัดน้ำเสียผู้ใดทำบันทึกหรือรายงาน โดยแสดงข้อความอันเป็นเท็จ ต้องระวางโทษจำคุกไม่เกินหนึ่งปี หรือปรับไม่เกิน หนึ่งแสนบาท หรือทั้งจำทั้งปรับตามมาตรา ๑๐๗

น.3/25

แบบ ทส. ๑

๕ - ต.ค. 2566

แบบบันทึกรายละเอียดของสถิติและข้อมูลซึ่งแสดงผลการทำงานของระบบบำบัดน้ำเสียของแหล่งกำเนิดมลพิษ

แหล่งกำเนิดมลพิษ ตั้งอยู่เลขที่ 252/10 หมู่ที่ – ซอย – ถนน พหลโยธิน แขวง/ตำบล อนุสาวรีย์ เขต/อำเภอ บางเขน จังหวัด กรุงเทพมหานคร โทรศัพท์ [redacted] โทรศัพท์มือถือ [redacted] มี นิติบุคคลอาคารชุดเดอะ เบส สะพานใหม่ เป็นเจ้าของหรือผู้ครอบครองแหล่งกำเนิดมลพิษ ประกอบกิจการประเภท อาคารที่พักอาศัย (คอนโดมิเนี่ยม) ประเภท ก ใบอนุญาตเลขที่ 6 / 2553 (24 มิถุนายน พ.ศ. 2563) ใบ อ.6 ออกให้โดย กรุงเทพมหานครและสิ่งแวดล้อม หมดอายุ –

ซึ่งมีแผนผังแสดงการทำงานของระบบบำบัดน้ำเสีย ดังนี้

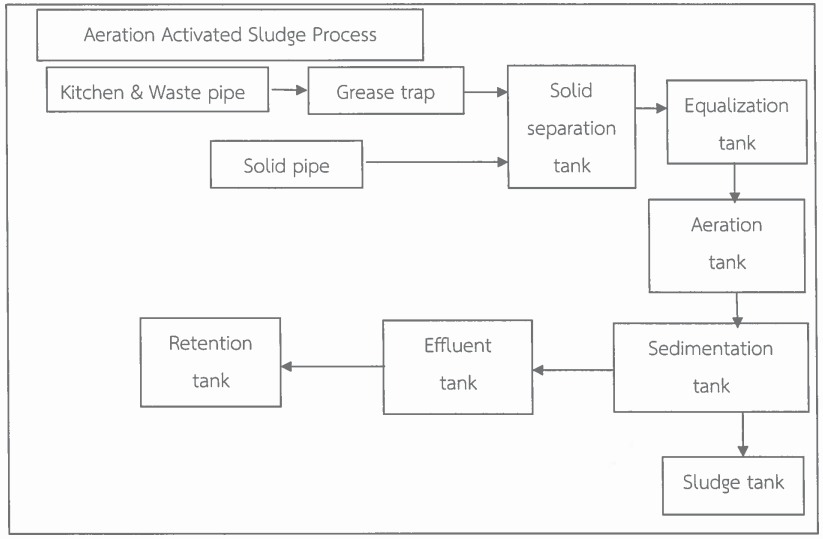

ได้จัดเก็บสถิติและข้อมูลแสดงผลการทำงานของระบบบำบัดน้ำเสียปรากฏตามตาราง ดังนี้

เดือน/วัน/ปี	สถิติและข้อมูลที่เก็บจากแหล่งกำเนิดมลพิษ														ลายมือชื่อผู้บันทึก
	ปริมาณการใช้ไฟฟ้าของระบบบำบัดน้ำเสีย(หน่วย)	ปริมาณน้ำใช้ในทุกกิจกรรมของแหล่งกำเนิดมลพิษ(ลบ.ม.)	ปริมาณน้ำเสียที่เข้าระบบบำบัดน้ำเสีย(ลบ.ม.)	การระบายน้ำทิ้งจากระบบบำบัดน้ำเสีย (ระบาย/ไม่ระบาย)	ปริมาณสารเคมีหรือสารสกัดชีวภาพที่ใช้ (ชื่อ/ปริมาณ) (ลิตรหรือกิโลกรัม)	การทำงานของระบบบำบัดน้ำเสีย							ปริมาณตะกอนส่วนเกินที่เกิดขึ้นจากระบบบำบัดน้ำเสียที่นำไปกำจัด (ลบ.ม.)	ปัญหาอุปสรรคและแนวทางแก้ไข	
						ระบบบำบัดน้ำเสีย (ปกติ/ผิดปกติ)	เครื่องสูบน้ำ (ปกติ/ผิดปกติ)	เครื่องเติมอากาศ (ปกติ/ผิดปกติ)	เครื่องกวน/ผสมน้ำเสีย (ปกติ/ผิดปกติ)	เครื่องกวน/ผสมสารเคมี (ปกติ/ผิดปกติ)	เครื่องสูบตะกอน (ปกติ/ผิดปกติ)	อื่น ๆ(ระบุ) (ปกติ/ผิดปกติ)			
10/21/2023	11	105	84	ระบาย	-	ปกติ	ปกติ	ปกติ	ปกติ	-	ปกติ	-	-	-	[redacted]
10/22/2023	10	99	79.2	ระบาย	-	ปกติ	ปกติ	ปกติ	ปกติ	-	ปกติ	-	-	-	
10/23/2023	11	144	115.2	ระบาย	-	ปกติ	ปกติ	ปกติ	ปกติ	-	ปกติ	-	-	-	
10/24/2023	10	111	88.8	ระบาย	-	ปกติ	ปกติ	ปกติ	ปกติ	-	ปกติ	-	-	-	
10/25/2023	11	125	100	ระบาย	-	ปกติ	ปกติ	ปกติ	ปกติ	-	ปกติ	-	-	-	
10/26/2023	10	101	80.8	ระบาย	-	ปกติ	ปกติ	ปกติ	ปกติ	-	ปกติ	-	-	-	
10/27/2023	12	117	93.6	ระบาย	-	ปกติ	ปกติ	ปกติ	ปกติ	-	ปกติ	-	-	-	
10/28/2023	11	85	68	ระบาย	-	ปกติ	ปกติ	ปกติ	ปกติ	-	ปกติ	-	-	-	
10/29/2023	11	123	98.4	ระบาย	-	ปกติ	ปกติ	ปกติ	ปกติ	-	ปกติ	-	-	-	
10/30/2023	12	113	90.4	ระบาย	-	ปกติ	ปกติ	ปกติ	ปกติ	-	ปกติ	-	-	-	
10/31/2023	11	97	77.6	ระบาย	-	ปกติ	ปกติ	ปกติ	ปกติ	-	ปกติ	-	-	-	
รวม	337	3526	2743.2	ระบาย	-	ปกติ	ปกติ	ปกติ	ปกติ	-	ปกติ	-	-	-	

น.3/26

เดือน/วัน/ปี	สถิติและข้อมูลที่เก็บจากแหล่งกำเนิดมลพิษ														ลายมือชื่อผู้บันทึก
	ปริมาณการใช้ไฟฟ้าของระบบบำบัดน้ำเสีย(หน่วย)	ปริมาณน้ำใช้ในทุกกิจกรรมของแหล่งกำเนิดมลพิษ(ลบ.ม.)	ปริมาณน้ำเสียที่เข้าระบบบำบัดน้ำเสีย(ลบ.ม.)	การระบายน้ำทิ้งจากระบบบำบัดน้ำเสีย (ระบาย/ไม่ระบาย)	ปริมาณสารเคมีหรือสารสกัดชีวภาพที่ใช้ (ชื่อ/ปริมาณ) (ลิตรหรือกิโลกรัม)	การทำงานของระบบบำบัดน้ำเสีย							ปริมาณตะกอนส่วนเกินที่เกิดขึ้นจากระบบบำบัดน้ำเสียที่นำไปกำจัด (ลบ.ม.)	ปัญหาอุปสรรคและแนวทางแก้ไข	
						ระบบบำบัดน้ำเสีย (ปกติ/ผิดปกติ)	เครื่องสูบน้ำ (ปกติ/ผิดปกติ)	เครื่องเติมอากาศ (ปกติ/ผิดปกติ)	เครื่องกวน/ผสมน้ำเสีย (ปกติ/ผิดปกติ)	เครื่องกวน/ผสมสารเคมี (ปกติ/ผิดปกติ)	เครื่องสูบตะกอน (ปกติ/ผิดปกติ)	อื่น ๆ(ระบุ) (ปกติ/ผิดปกติ)			
10/1/2023	13	133	106.4	ระบาย	-	ปกติ	ปกติ	ปกติ	ปกติ	-	ปกติ	-	-	-	[redacted]
10/2/2023	13	117	93.6	ระบาย	-	ปกติ	ปกติ	ปกติ	ปกติ	-	ปกติ	-	-	-	
10/3/2023	14	103	82.4	ระบาย	-	ปกติ	ปกติ	ปกติ	ปกติ	-	ปกติ	-	-	-	
10/4/2023	13	101	80.8	ระบาย	-	ปกติ	ปกติ	ปกติ	ปกติ	-	ปกติ	-	-	-	
10/5/2023	13	107	85.6	ระบาย	-	ปกติ	ปกติ	ปกติ	ปกติ	-	ปกติ	-	-	-	
10/6/2023	11	92	73.6	ระบาย	-	ปกติ	ปกติ	ปกติ	ปกติ	-	ปกติ	-	-	-	
10/7/2023	10	115	92	ระบาย	-	ปกติ	ปกติ	ปกติ	ปกติ	-	ปกติ	-	-	-	
10/8/2023	10	126	100.8	ระบาย	-	ปกติ	ปกติ	ปกติ	ปกติ	-	ปกติ	-	-	-	
10/9/2023	10	146	116.8	ระบาย	-	ปกติ	ปกติ	ปกติ	ปกติ	-	ปกติ	-	-	-	
10/10/2023	10	72	57.6	ระบาย	-	ปกติ	ปกติ	ปกติ	ปกติ	-	ปกติ	-	-	-	
10/11/2023	10	122	97.6	ระบาย	-	ปกติ	ปกติ	ปกติ	ปกติ	-	ปกติ	-	-	-	
10/12/2023	10	107	85.6	ระบาย	-	ปกติ	ปกติ	ปกติ	ปกติ	-	ปกติ	-	-	-	
10/13/2023	10	116	92.8	ระบาย	-	ปกติ	ปกติ	ปกติ	ปกติ	-	ปกติ	-	-	-	
10/14/2023	10	117	93.6	ระบาย	-	ปกติ	ปกติ	ปกติ	ปกติ	-	ปกติ	-	-	-	
10/15/2023	10	127	101.6	ระบาย	-	ปกติ	ปกติ	ปกติ	ปกติ	-	ปกติ	-	-	-	
10/16/2023	11	122	97.6	ระบาย	-	ปกติ	ปกติ	ปกติ	ปกติ	-	ปกติ	-	-	-	
10/17/2023	9	162	129.6	ระบาย	-	ปกติ	ปกติ	ปกติ	ปกติ	-	ปกติ	-	-	-	
10/18/2023	10	106	84.8	ระบาย	-	ปกติ	ปกติ	ปกติ	ปกติ	-	ปกติ	-	-	-	
10/9/2023	10	111	88.8	ระบาย	-	ปกติ	ปกติ	ปกติ	ปกติ	-	ปกติ	-	-	-	
10/20/2023	10	104	83.2	ระบาย	-	ปกติ	ปกติ	ปกติ	ปกติ	-	ปกติ	-	-	-	

๒. ในกรณีระบบบำบัดน้ำเสียที่มีการติดตั้งเครื่องตรวจวัดคุณภาพน้ำทิ้งแบบอัตโนมัติ ให้แนบผลการตรวจวัดคุณภาพน้ำทิ้งทุกวันแยกตามพารามิเตอร์ที่ตรวจวัด และทำการสรุปผลเป็นสถิติและข้อมูลรายเดือน

ขอรับรองว่าการบันทึกสถิติและข้อมูลตามตารางข้างต้นถูกต้องทุกประการ

[redacted] จ้าของหรือผู้ครอบครองแหล่งกำเนิดมลพิษ

[redacted] ผู้ควบคุมระบบบำบัดน้ำเสีย

ใบอนุญาตเลขที่ ..... หมดอายุ .....

ออกให้โดย .....

..... ผู้รับจ้างให้บริการบำบัดน้ำเสีย

(.....)

ใบอนุญาตเลขที่ ..... หมดอายุ .....

ออกให้โดย .....

แบบ ทส. 2

รายงานสรุปผลการทำงานของระบบบำบัดน้ำเสีย

ชื่อแหล่งกำเนิดมลพิษ : นิติบุคคลอาคารชุด เดอะเบส สะพานใหม่

แหล่งกำเนิดมลพิษ ตั้งอยู่เลขที่ : 252/10 หมู่ที่ : - ซอย : -

ถนน : พหลโยธิน แขวง/ตำบล : อนุเสาวรีย์ เขต/ตำบล : เขตบางเขน

จังหวัด : กรุงเทพมหานคร โทรศัพท์ [redacted] โทรสาร : -

มี : นิติบุคคลอาคารชุด เดอะเบส สะพานใหม่ เป็นเจ้าของหรือผู้ครอบครองแหล่งกำเนิดมลพิษ

ประกอบกิจการประเภท : อาคารชุด

ประเภทย่อย : ประเภท ก ตั้งแต่ 500 ห้องขึ้นไป จำนวนห้อง : 820

สังกัด : เอกชน

ใบอนุญาตเลขที่ (ถ้ามี) : 6/2563 ออกให้โดย : สำนักที่ดินกรุงเทพมหานคร สาขาบางเขน หมดอายุ : 23/06/2564

ในการนี้ ขอรายงานสรุปผลการทำงานของระบบบำบัดน้ำเสีย ของแหล่งกำเนิดมลพิษสำหรับ เดือน ตุลาคม พ.ศ. 2566 ตามที่ได้กำหนดในมาตรา 80 แห่งพระราชบัญญัติส่งเสริมและรักษาคุณภาพสิ่งแวดล้อมแห่งชาติ พ.ศ. 2535 ในฐานะ

[redacted]

ลงชื่อ นางสาวสาลิน สงสังข์ เจ้าของหรือผู้ครอบครองแหล่งกำเนิดมลพิษ

ลงชื่อ [redacted] ผู้ควบคุมระบบบำบัดน้ำเสีย

ใบอนุญาตเลขที่ _____ หมดอายุ _____

ออกให้โดย _____

ลงชื่อ _____ ผู้รับจ้างให้บริการบำบัดน้ำเสีย

ใบอนุญาตเลขที่ _____ หมดอายุ _____

ออกให้โดย _____

2. ข้อมูลเกี่ยวกับระบบน้ำเสีย และแหล่งรองรับน้ำทิ้ง

(1) ประเภท / ชนิดของระบบบำบัดน้ำเสีย ความสามารถในการบำบัดน้ำเสีย

1. ระบบบำบัดน้ำเสียแบบแอกทิเวเต็ดสลัดจ์ (Activated Sludge Process) 450.00 ลบ.ม./วัน

(2) การทำงานของระบบบำบัดน้ำเสีย [X] แบบต่อเนื่อง ชั่วโมง/วัน

[ ] แบบไม่ต่อเนื่อง (ระบุ)

(3) อุปกรณ์และเครื่องมือที่ใช้ในระบบบำบัดน้ำเสีย [X] เครื่องสูบน้ำ [X] ระบบเติมอากาศ

[X] เครื่องกวน/ผสมน้ำเสีย [ ] เครื่องกวน/ผสมสารเคมี

[X] เครื่องสูบตะกอน [ ] อื่นๆ

[ ] อื่นๆ

[ ] อื่นๆ

(4) แหล่งรองรับน้ำทิ้ง (ระบุ) รางระบายน้ำสาธารณะบางเขน

(5) วิธีจัดการตะกอนที่เกิดขึ้นจากระบบบำบัดน้ำเสียและวิธีการกำจัด ใช้รถสูบสิ่งปฏิกูล

3. สรุปผลการทำงานของระบบบำบัดน้ำเสียเป็นรายเดือน

(1) ปริมาณการใช้ไฟฟ้าของระบบบำบัดน้ำเสีย (หน่วย) 337.000 หน่วย

(2) ปริมาณน้ำใช้ในทุกกิจกรรมของแหล่งกำเนิดมลพิษ (ลบ.ม.) 3,526.000 ลบ.ม.

(3) ปริมาณน้ำเสียที่เข้าระบบบำบัดน้ำเสีย (ลบ.ม.) 2,743.200 ลบ.ม.

(4) การระบายน้ำทิ้งจากระบบบำบัดน้ำเสีย [X] ระบายทุกวัน

[ ] ระบายบางวัน (ระบุจำนวนวันที่ระบาย) วัน

[ ] ไม่ระบายเลย

(5) ปริมาณสารเคมี หรือสารสกัดชีวภาพที่ใช้ ปริมาณ หน่วย

1. 0.000 กิโลกรัม

(6) การทำงานของระบบบำบัดน้ำเสีย

ระบบบำบัดน้ำเสีย	[X] ปกติ	[ ] ผิดปกติ
เครื่องสูบน้ำ	[X] ปกติ	[ ] ผิดปกติ
ระบบเติมอากาศ	[X] ปกติ	[ ] ผิดปกติ
เครื่องกวน/ผสมน้ำเสีย	[X] ปกติ	[ ] ผิดปกติ
เครื่องสูบตะกอน	[X] ปกติ	[ ] ผิดปกติ

(7) ปริมาณตะกอนส่วนเกินที่เกิดขึ้นจากระบบบำบัดน้ำเสียที่นำไปกำจัด 0.00 กิโลกรัม

(8) ปัญหา อุปสรรค และแนวทางแก้ไข ไม่มี

คำเตือน ๑. เจ้าของหรือผู้ครอบครองแหล่งกำเนิดมลพิษ ผู้ควบคุมระบบบำบัดน้ำเสีย หรือผู้รับจ้างให้บริการบำบัดน้ำเสียผู้ใดไม่จัดเก็บสถิติ ข้อมูล หรือไม่ทำบันทึกหรือรายงานตามมาตรา ๘๐ ต้องระวางโทษจำคุกไม่เกินหนึ่งเดือน หรือปรับไม่เกินหนึ่งหมื่นบาท หรือทั้งจำทั้งปรับตามมาตรา ๑๐๖

๒. ผู้ควบคุมระบบบำบัดน้ำเสียหรือผู้รับจ้างให้บริการบำบัดน้ำเสียผู้ใดทำบันทึกหรือรายงานโดยแสดงข้อความอันเป็นเท็จ ต้องระวางโทษจำคุกไม่เกินหนึ่งปี หรือปรับไม่เกินหนึ่งแสนบาท หรือทั้งจำทั้งปรับตามมาตรา ๑๐๗

การสูบตะกอนระบบบำบัดน้ำเสีย

กากตักกากไขมันจากบ่อดักไขมัน

การล้างถังเก็บน้ำของโครงการ

การดูแลเส้นท่อน้ำประปาภายในโครงการ

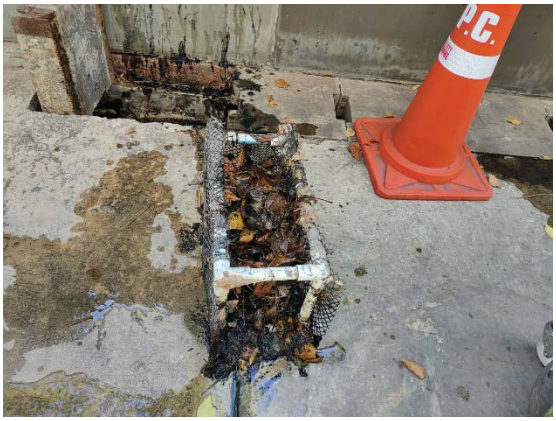

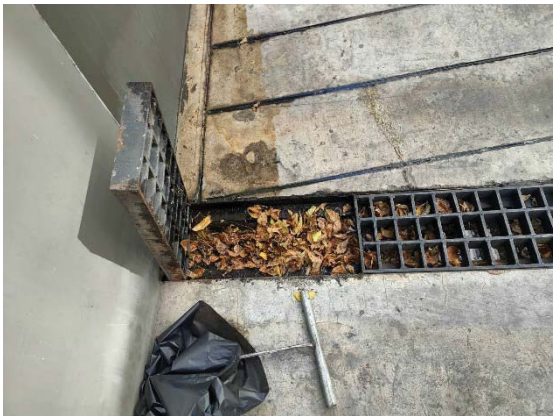

การซ่อมแซมระบบต่าง ๆ ภายในโครงการ

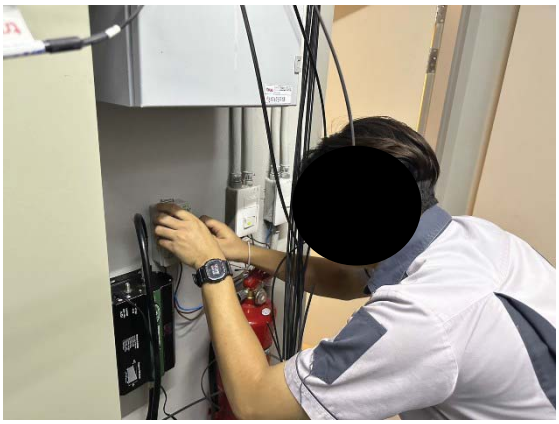

การทำความสะอาดสระว่ายน้ำ

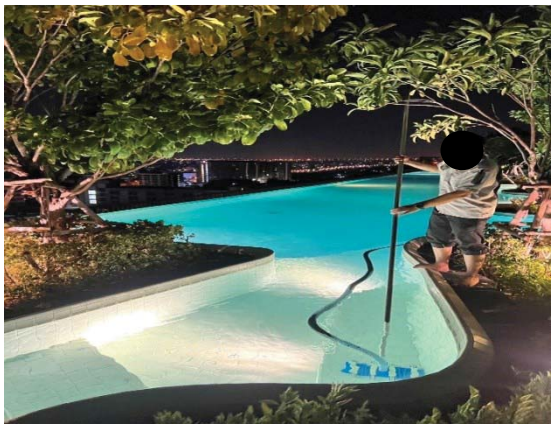

การทำความสะอาดห้องพักขยะประจำชั้น / ห้องพักยะรวม

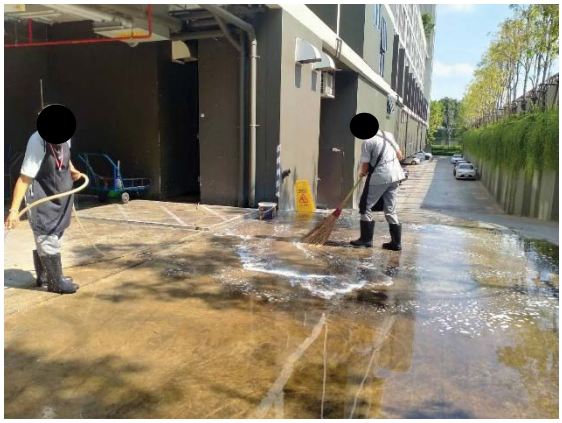

การเข้ามาเก็บขยะของสำนักงานเขต

การขายขยะรีไซเคิล / ขายของเก่า

การล้างแอร์พื้นที่ส่วนกลางของโครงการ

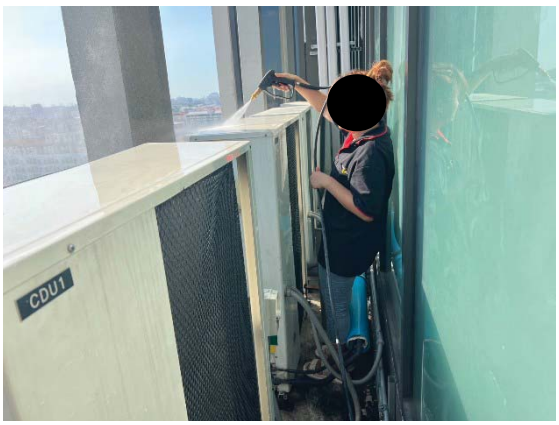

การตรวจเช็คระบบป้องกันอัคคีภัย / เตือนอัคคีภัยทุกชนิด

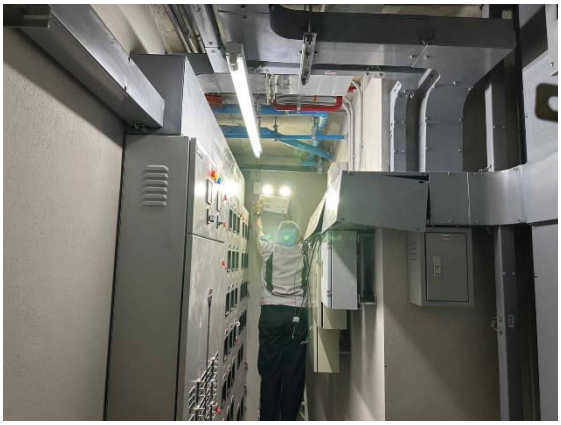

การซ้อมดับเพลิงปีล่าสุด

การทำความสะอาดบริเวณพื้นที่ส่วนกลางของโครงการ เช่น ล้างถนน ,เช็ดกระจก,ทำความสะอาดห้องน้ำเป็นต้น

การดูแลพื้นที่สีเขียวของโครงการ

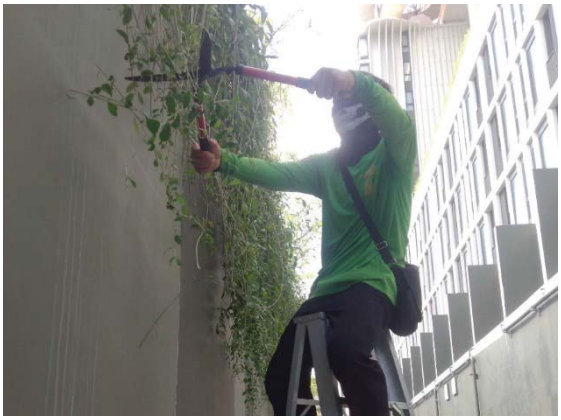

การทำลายแหล่งเพาะพันธ์สัตว์พาหะนำโรค/ฉีดพ่นยากำจัดยุง

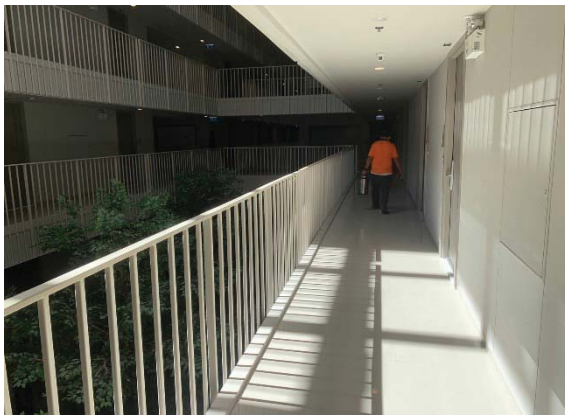

สติ๊กเกอร์รถยนต์ของผู้พักอาศัยในโครงการ

รถยนต์ 7x7cm. จำนวน 700 ใบ

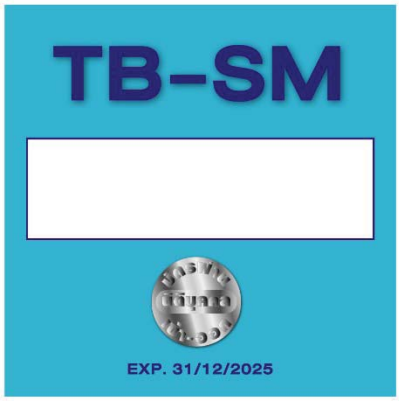

จยย. 7x7cm. จำนวน 100 ใบ